

L'innovation au service de la photographie



NIKKOR

Depuis de nombreuses années, les objectifs NIKKOR répondent aux normes rigoureuses exigées par les meilleurs photographes professionnels. Ils continueront encore à démontrer l'engagement total de Nikon pour une fiabilité optimale et un savoir-faire de qualité, présent et futur, dans le secteur de la photographie numérique.



EXPEED

Développé par Nikon, le concept de traitement numérique d'image EXPEED inclut tous les aspects de la prise de vue. Il constitue ainsi une véritable révolution dans le domaine de la photographie numérique et ouvre de nouvelles perspectives de qualité des images et de performances du matériel.



my Picturetown Rapprochez le cercle de vos amis.
<http://mypicturetown.com>

Espace de stockage 2 Go GRATUIT par my Picturetown
 Service sécurisé de partage et de stockage de photos proposé par Nikon.
 Inscrivez-vous dès maintenant !

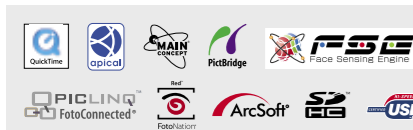

Microsoft®, Windows® et Windows® Vista™ sont des marques déposées ou des marques commerciales de Microsoft Corporation aux États-Unis et/ou dans les autres pays. Macintosh®, Mac® OS et QuickTime® sont des marques déposées ou des marques commerciales d'Apple Inc. aux États-Unis et/ou dans les autres pays. Le logo SDHC est une marque commerciale. PictBridge est une marque commerciale. La technologie D-Lighting est proposée par Apical Limited. Le logo FotoNation est une marque commerciale. La technologie FSE (Face Sensing Engine) est proposée par OKI. La technologie HD Pictmotion est fournie par Nikon Systems Inc. CompactFlash® et Extreme® sont des marques déposées de SanDisk Corporation. Les produits et les noms de marque sont des marques commerciales ou des marques déposées de leurs sociétés respectives. Les images des moniteurs ACL et des autres moniteurs illustrées dans cette brochure sont des simulations.

AVERTISSEMENT
 POUR ÉVITER D'ENDOMMAGER LE MATÉRIEL, LISEZ ATTENTIVEMENT LES MANUELS AVANT TOUTE UTILISATION. UNE PARTIE DE LA DOCUMENTATION EST DISPONIBLE UNIQUEMENT SUR CD-ROM.

Les caractéristiques et l'équipement sont sujets à modification sans préavis ni obligation de la part du fabricant. Janvier 2009 ©2009 Nikon Corporation

www.nikon-coolpix.com

Rendez-vous sur le site Internet de Nikon Europe à l'adresse : www.europe-nikon.com



Nikon France S.A.S. 191, Rue Du Marché Rollay, 94504 Champigny sur Marne Cedex, France www.nikon.fr
 Nikon AG Im Hanselmaai 10, CH-8132 EGG/ZH, Switzerland www.nikon.ch
 Nikon BeLux Branch Office of Nikon France S.A.S. Avenue du Bourget 50, 1130 Bruxelles, Belgium www.nikon.be
 Nikon Canada Inc. 1366 Aerowood Drive, Mississauga, Ontario, L4W 1C1, Canada www.nikon.ca
 NIKON CORPORATION Fuji Bldg., 2-3, Marunouchi 3-chome, Chiyoda-ku, Tokyo 100-8331, Japan www.nikon.com

Imprimé aux Pays-Bas Code No.6CF90010 (0901A) Ad



At the heart of the image
 Au cœur de l'image

COOLPIX

Gamme d'appareils photo numériques compacts
 Printemps 2009

Fr

www.nikon-coolpix.com



03

Un vrai bonheur.

Chaque appareil numérique compact de la gamme COOLPIX est conçu pour que la photographie soit une activité réellement passionnante. Chaque prise de vue est un souvenir précieux, un moment immortalisé que vous pouvez enregistrer et partager avec vos proches pour toujours.

Depuis plus de 90 ans, Nikon contribue au développement de la technologie photographique pour votre plus grand bonheur. Des millions de photographes à travers le monde ont apprécié les innovations légendaires de Nikon, telles que les objectifs NIKKOR à la fabrication soignée, le concept marquant de traitement d'image numérique EXPEED, ainsi que les designs intelligents et raffinés qui font des appareils Nikon des compagnons de tous les instants.

À chaque moment d'émotion, de surprise ou d'inspiration créative correspond un modèle COOLPIX adapté à vos besoins.



02



Partagez votre bonheur avec le COOLPIX qui vous ressemble.

Quelle que soit la combinaison d'élégance, des performances de prise de vue et du plaisir partagé, il existe un modèle COOLPIX à la fabrication soignée qui vous attend.

Série S

Quand l'élégance rencontre l'excellence photographique



COOLPIX S630

Raffinement du style. Photos splendides.



- Définition de 12,0 millions de pixels
- Zoom 7x
- Stabilisation d'image VR par translation du capteur
- Moniteur ACL 2,7 pouces haute définition
- Sensibilité maximale de 6400 ISO*

* 3200 ISO et 6400 ISO disponibles uniquement avec les images d'une taille maximale de 3 millions de pixels (2048 x 1536).

COOLPIX S620

Rapide, amusant et tout simplement fabuleux



- Définition de 12,2 millions de pixels
- Zoom 4x avec grand-angle 28 mm
- Stabilisation d'image par système VR optique à déplacement de lentilles
- Moniteur ACL 2,7 pouces haute définition
- Sensibilité de 6400 ISO disponible en définition maximale

COOLPIX S230

Prise de vue intelligente à la portée de tous



- Définition de 10,0 millions de pixels
- Zoom 3x
- Stabilisation d'image par VR électronique
- Moniteur ACL tactile 3 pouces haute définition
- Sensibilité maximale de 2000 ISO

COOLPIX S220

Des performances élevées dans un boîtier fin très tendance



- Définition de 10,0 millions de pixels
- Zoom 3x
- Stabilisation d'image par VR électronique
- Moniteur ACL 2,5 pouces haute définition
- Sensibilité maximale de 2000 ISO

COOLPIX S60

Un style irrésistible



- Définition de 10,0 millions de pixels
- Zoom 5x
- Stabilisation d'image VR par translation du capteur
- Grand moniteur ACL 3,5 pouces haute définition
- Sensibilité maximale de 3200 ISO*

* La sensibilité 3200 ISO n'est disponible que pour les images d'une taille maximale de 5 millions de pixels (2592 x 1944).

Série P

La créativité au service de la prise de vue

COOLPIX P6000

Découvrez une nouvelle liberté photographique



- Définition de 13,5 millions de pixels
- Zoom 4x avec grand-angle 28 mm
- Stabilisation d'image par système VR optique à déplacement de lentilles
- Moniteur ACL 2,7 pouces haute définition
- Sensibilité maximale de 6400 ISO*

* 3200 ISO et 6400 ISO disponibles uniquement avec les images d'une taille maximale de 3 millions de pixels (2048 x 1536).

COOLPIX P90

Fonction de zoom encore plus puissante. Zoom 24x aux performances incroyables.



- Définition de 12,1 millions de pixels
- Zoom 24x avec grand-angle 26 mm
- Stabilisation d'image VR par translation du capteur
- Moniteur ACL 3 pouces haute définition à inclinaison variable
- Sensibilité maximale de 6400 ISO*

* 3200 ISO et 6400 ISO disponibles uniquement avec les images d'une taille maximale de 3 millions de pixels (2048 x 1536).

Série L

Capter l'instant avec un appareil photo ultra-performant facile à utiliser

COOLPIX L100

Perfection des gros plans à un prix raisonnable



- Définition de 10,0 millions de pixels
- Zoom 15x avec grand-angle 28 mm
- Stabilisation d'image VR par translation du capteur
- Moniteur ACL 3 pouces haute définition
- Sensibilité maximale de 3200 ISO*

* Sensibilité de 3200 ISO disponible uniquement avec les images d'une taille maximale de 3 millions de pixels (2048 x 1536).

COOLPIX L19

Perfection des gros plans à un prix raisonnable



- Définition de 8,0 millions de pixels
- Zoom 3,6x
- Détection mouvement
- Moniteur ACL 2,7 pouces haute définition
- Sensibilité maximale de 1600 ISO

COOLPIX L20

Une utilisation aisée pour des photos impeccables



- Définition de 10,0 millions de pixels
- Zoom 3,6x
- Détection mouvement
- Moniteur ACL 3 pouces haute définition
- Sensibilité maximale de 1600 ISO

fonctionnalités COOLPIX à la pointe de la technologie

Chaque COOLPIX renferme des technologies fabuleuses permettant de réaliser des photos impeccables pour votre plus grand plaisir



Stabilisation d'image (VR)

Les technologies VR de Nikon vous aident à réaliser des images sans risque de flou dans des conditions de faible éclairage ou d'instabilité. Certains modèles COOLPIX du système de réduction des vibrations VR par déplacement de lentilles ou du capteur, qui compense le bougé de l'appareil afin de fournir des images nettes et un cadrage plus stable sur le moniteur ACL. D'autres modèles, quant à eux, proposent le VR électronique, qui applique des données de mouvement au traitement des images afin de convertir les images floues en images d'une grande netteté.



Sans système VR

Avec système VR

Sensibilité élevée

En augmentant sensiblement les possibilités de prise de vue, la sensibilité ISO élevée permet de produire des images parfaites dans des conditions difficiles. Vous pourrez ainsi réaliser des portraits superbes dans des conditions de faible luminosité sans recourir à une exposition longue ni altérer la lumière naturelle. Ce système réduit les effets dus aux mouvements de l'appareil. De plus, les vitesses d'obturation plus rapides permettent d'obtenir plus aisément des images nettes de sujets en mouvement rapide.

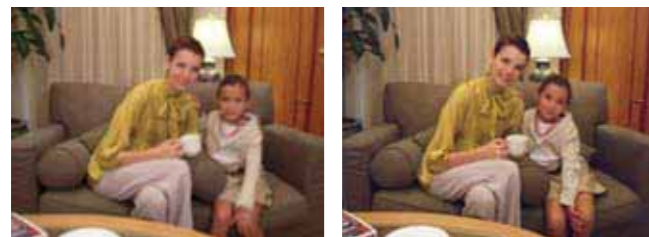

Avec une sensibilité normale

Avec une sensibilité élevée

Détection mouvement

Le mode Détection mouvement vous aide à prendre des photos plus nettes, par l'augmentation automatique de la vitesse d'obturation et de la sensibilité à la lumière (sensibilité ISO) afin de compenser les mouvements du sujet et le bougé de l'appareil. Vous pouvez ainsi prendre des photos splendides sans vous préoccuper des réglages de l'appareil.



Sans Détection mouvement Avec Détection mouvement

Système portrait intelligent

Fonction AF priorité visage

La fonction AF priorité visage permet d'obtenir des résultats impeccables, que ce soit pour les portraits ou les photos de groupe. Elle est capable de détecter jusqu'à 12 visages par prise de vue. La fonction AF priorité visage règle automatiquement l'exposition pour trouver le juste équilibre de luminosité entre le visage du sujet et le reste de l'image. Il suffit d'appuyer sur le déclencheur pour réaliser de magnifiques portraits.

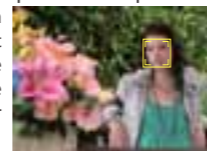

Mode Sourire

Le mode Sourire active le déclencheur lorsque le sujet sourit afin d'immortaliser fidèlement cet instant précieux. Certains modèles sont également dotés de la fonction Détection yeux fermés et/ou de la fonction Sélectionneur yeux ouverts. La fonction Sélectionneur yeux ouverts prend deux photos puis enregistre automatiquement celle où le sujet a les yeux ouverts, alors que la fonction Détection yeux fermés vous informe lorsque le sujet semble avoir cligné des yeux.



Mode Sourire activé Sans Sélectionneur yeux ouverts Avec Sélectionneur yeux ouverts

Correction anti-yeux rouges intégrée

Grâce à cette fonction dont sont dotés tous les COOLPIX, l'appareil analyse la photo qui vient d'être prise et corrige automatiquement l'effet « yeux rouges », avant d'enregistrer l'image en mémoire.



Suivi du sujet

Le mode Suivi du sujet améliore votre confort de prise de vue grâce à la mise au point automatique d'un sujet en mouvement. Spécialement étudié pour les photos de jeux d'enfants ou d'animaux, le mode Suivi du sujet fait preuve d'une excellente réactivité pour des clichés nets au moment voulu.



Diaporama intégré avec musique

HD Pictmotion

Profitez d'une visualisation et de diaporamas haute qualité HDTV par connexion HDMI. La fonction HD Pictmotion vous permet de sélectionner vos images préférées, puis de leur associer une musique et un style visuel pour créer une animation audio vidéo divertissante utilisable n'importe où.



Sélecteur automatique de scène

Le Sélectionneur automatique de scène Nikon permet la prise de vue rapide en toute simplicité dans un grand nombre de situations. Par l'identification de la nature du sujet et des conditions du réglage de la prise de vue, le Sélectionneur automatique de scène choisit le mode scène approprié pour produire une photo impeccable. Vous gagnez un temps précieux en n'ayant pas à sélectionner manuellement le mode scène.



Écran tactile

Les commandes de l'écran tactile de certains modèles COOLPIX ajoutent une nouvelle dimension d'utilisation intuitive. Lors de la prise de vue, il suffit de toucher l'écran pour sélectionner le sujet, verrouiller la mise au point automatique et l'exposition, voire effectuer un zoom avant pour obtenir un gros plan. En mode visualisation, touchez l'écran pour passer d'une photo à une autre et sélectionner une image.



Remarque : Les fonctions disponibles varient selon les modèles d'appareil photo.



COOLPIX S620
12,2 millions de pixels, sensibilité auto, mode Coucher de soleil

09

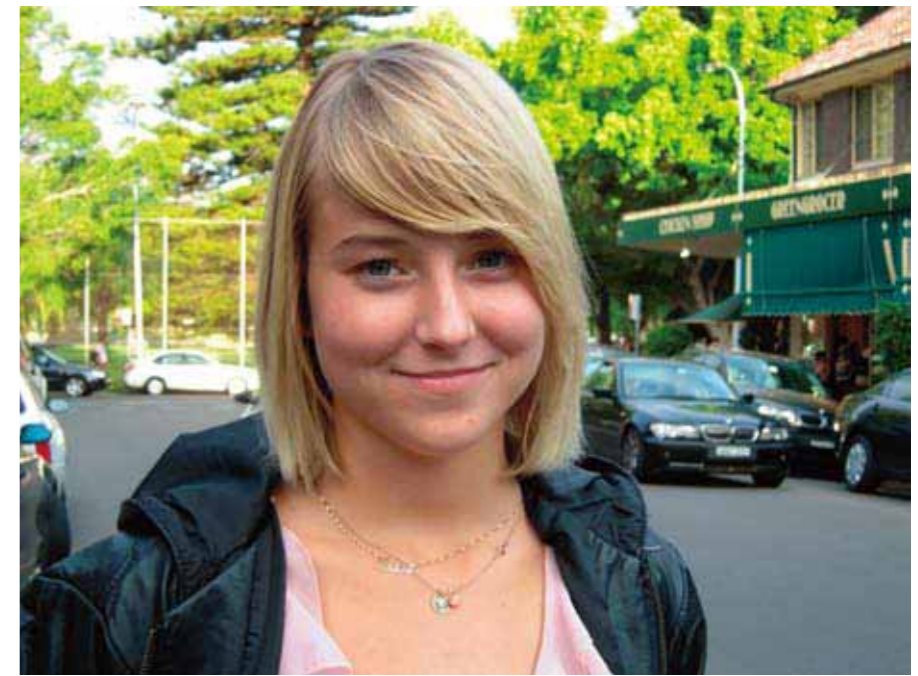

COOLPIX S620
12,2 millions de pixels, sensibilité auto, auto programmé



COOLPIX S620
12,2 millions de pixels, 100 ISO, auto programmé

08



COOLPIX S620
12,2 millions de pixels, 100 ISO, auto programmé



COOLPIX S620
12,2 millions de pixels, 100 ISO, mode Scène Paysage de nuit

La beauté de cet appareil n'est rien à côté des superbes photos que vous allez prendre.

Netteté des photos grâce à la haute définition, traitement EXPEED et précision de l'objectif Zoom NIKKOR 7x.



Rapide, amusant et tout simplement fabuleux.

Rapide, compact, doté d'une définition élevée et d'un large éventail de fonctions, il rend la photographie plus passionnante.



Objectif Zoom-NIKKOR 7x

La qualité photographique exceptionnelle et les clichés toujours nets sont les atouts du capteur 12,0 millions de pixels et de l'objectif Zoom-NIKKOR 7x ultra-précis dont est doté le COOLPIX S630. L'amplitude de la de focales vous permet d'apprécier pleinement les séances de prise de vue, qu'il s'agisse de plans larges ou de vues rapprochées.

Compact et rapide. L'alliance du style et de l'ergonomie.

Le COOLPIX S630 réunit élégance de bon aloi, réponse ultra-rapide et fonctions perfectionnées dans un boîtier ultra-compact réellement fabuleux. Les performances optimisées, les commandes de grande taille et l'ergonomie étudiée permettant de le tenir fermement vous aident à immortaliser une scène dès que vous le souhaitez.

Des photos plus nettes à tout moment grâce aux fonctions évoluées de stabilisation d'image

Le système de **stabilisation d'image (VR) par translation du capteur** Nikon compense les effets du bougé de l'appareil pour des résultats plus nets. Le mode **Détection mouvement** contrôle automatiquement la vitesse d'obturation, tandis que le réglage ISO compense le bougé de l'appareil et les mouvements du sujet. La sensibilité maximale de **6400 ISO*** permet d'utiliser des vitesses d'obturation supérieures dans des conditions de faible lumière et de photographier les sujets en mouvement. Enfin, grâce au **sélecteur de meilleure image (BSS)** de Nikon, l'appareil photo prend automatiquement une série de clichés consécutifs et enregistre l'image la plus nette.

* 3200 ISO et 6400 ISO disponibles uniquement avec les images d'une taille maximale de 3 millions de pixels (2048 x 1536).

Des portraits splendides, aisément

En déclenchant l'appareil automatiquement, le **mode Sourire** vous aide à capturer les moments précieux où le sujet sourit. La nouvelle fonction **Sélecteur yeux ouverts** réalise automatiquement deux prises de vue consécutives et enregistre celle dont le sujet a les yeux ouverts.

Retouche rapide

La fonction Retouche rapide ajoute la touche finale à vos photos en créant automatiquement un exemplaire qui possède le meilleur équilibre de contraste et de saturation.

10



Autres fonctions

- 12,0 millions de pixels effectifs
- Moniteur ACL 2,7 pouces avec visibilité sous tous les angles
- Sélecteur automatique de scène
- Mode Rafale sport
- Système portrait intelligent
- D-Lighting



Fonctions évoluées de stabilisation d'image et sensibilité maximale de 6400 ISO pour les photos grand format

Le système Nikon de **stabilisation d'image (VR) optique à déplacement de lentilles** compense les effets du bougé de l'appareil et produit des images plus nettes. Le mode **Détection mouvement** contrôle automatiquement les vitesses d'obturation, tandis que le réglage ISO compense le bougé de l'appareil et les mouvements du sujet. En outre, la sensibilité jusqu'à **6400 ISO** pour les images grand format (4000 x 3000 pixels) permet de prendre des photos plus nettes et naturelles dans des conditions de faible éclairage ou lorsque les sujets sont en mouvement rapide.



Meilleur temps de démarrage dans sa catégorie

Les performances optimisées et le temps de démarrage* de 0,7 seconde vous permettent d'immortaliser les événements spéciaux.

* Parmi les compacts numériques équipés d'un zoom optique 28 mm (équivalent au format 24x36) et d'un système de réduction de vibration optique au 5 janvier 2009 (selon les recherches effectuées par Nikon Corporation).

Haute-qualité, ultra compact

Le COOLPIX S620 réunit élégance de bon aloi, réponse ultra-rapide et fonctions de prise de vue perfectionnées dans le boîtier le plus compact de sa catégorie. Vous apprécierez également cette optique Zoom-NIKKOR 4x précise de qualité qui offre une focale grand-angle 28 mm et permet les prises de vue macro jusqu'à 2 cm du sujet.

Modes de prise de vue automatisés et optimisés

Le **sélecteur automatique de scène** Nikon, qui sait reconnaître le réglage et sélectionner automatiquement le mode scène approprié, autorise les prises de vue en toute simplicité dans de nombreuses situations. Le mode **Suivi du sujet** améliore les prises de vue en suivant automatiquement le mouvement de votre sujet pour garantir une mise au point nette.

Autres fonctions

- 12,2 millions de pixels effectifs
- Grand moniteur ACL 2,7 pouces haute définition, optimisé avec traitement anti-salissures et hydrofuge, fonction de forte luminosité
- Retouche rapide
- Système portrait intelligent
- D-Lighting



Prise de vue intelligente au plus près des tendances actuelles.

Commandes par écran tactile et design compact agréable qui apportent une nouvelle touche à la photographie de qualité.



Créativité, intelligence et finesse.

Boîtier fin de 18 mm d'épaisseur aux performances exceptionnelles.



Une utilisation intuitive allié à une élégance attrayante

Le COOLPIX S230 offre une nouvelle vision ludique du fonctionnement intuitif avec son moniteur ACL tactile de 3 pouces pour la plupart des fonctions de prise de vue et de visualisation.

La conception intelligente des commandes simplifie le contrôle de la prise de vue

Une pression pour sélectionner le sujet
Touchez le sujet pour régler la mise au point automatique et l'exposition de la prise de vue.



Zoom portrait optimisé
Une fois votre sujet choisi, appuyez sur la commande Zoom portrait optimisé pour utiliser les trois options de zoom automatique : prise de vue à la taille, prise de vue à la poitrine ou gros plan.



Affichage agréable et polyvalence de l'édition au bout des doigts

Les commandes tactiles apportent une toute nouvelle dimension de plaisir à la visualisation d'images sur l'incroyable moniteur ACL 3 pouces. Vous pouvez ainsi sélectionner les vignettes du bout du doigt ou faire défiler les images dans leur taille normale. En outre, vous pouvez personnaliser vos photos grâce à la fonction Retouche créative en ajoutant des bordures et des tampons de couleur ou en écrivant à l'écran à l'aide du stylet fourni.

Sélection par vignettes pour une visualisation aisée



Faites défiler vos images



Fonction Retouche créative



Autres fonctions

- 10,0 millions de pixels effectifs
- Stabilisation d'image par VR électronique
- Détection mouvement
- Sensibilité maximale de 2000 ISO
- Sélecteur automatique de scène
- Mode Aliments
- Tri automatique
- Retouche rapide
- Système portrait intelligent
- D-Lighting

Fin, sophistiqué et disponible dans un vaste choix de couleurs agréables

Le COOLPIX S220 rend la prise de vue toujours plus passionnante, grâce à son style sophistiqué et ses fonctions avancées hautes performances, le tout dans un boîtier poids plume ultra-fin de 18 mm.



Des photos plus nettes grâce aux fonctions évoluées de stabilisation d'image

En compensant le phénomène de flou de bougé de l'appareil photo pour améliorer la netteté des images, le système de **réduction des vibrations VR électronique** vous permet d'immortaliser les événements spéciaux sans vous soucier des légers mouvements de la main. Le mode **Détection mouvement** contrôle automatiquement la vitesse d'obturation, tandis que le réglage ISO compense le bougé de l'appareil et les mouvements du sujet.

Sélecteur automatique de scène

Le sélecteur automatique de scène Nikon, qui sait reconnaître le réglage et sélectionner automatiquement le mode scène approprié, permet les prises de vue en toute simplicité dans de nombreuses situations.



Des portraits splendides, aisément

En déclenchant l'appareil automatiquement, le **mode Sourire** vous aide à capturer les moments précieux où le sujet sourit. La nouvelle fonction **Sélecteur yeux ouverts** réalise automatiquement deux prises de vue consécutives et enregistre celle dont le sujet a les yeux ouverts.

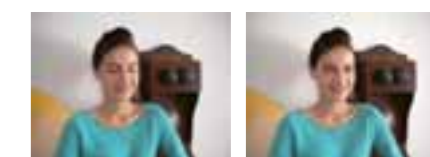

Sans sélecteur yeux ouverts

Avec sélecteur yeux ouverts

Autres fonctions

- 10,0 millions de pixels effectifs
- Moniteur ACL 2,5 pouces haute définition
- Sensibilité maximale de 2000 ISO
- Retouche rapide
- Mode Aliments
- Tri automatique
- Photos favorites
- Système portrait intelligent
- D-Lighting

Un appareil photo irrésistible.

Design élégant et utilisation intuitive du grand moniteur ACL 3,5 pouces à commandes tactiles pour un nouveau plaisir de prise de vue.



COOLPIX S230
10,0 millions de pixels, sensibilité auto, auto programmé



15

Le plaisir de la prise de vue au bout des doigts

Verrouillage tactile de la mise au point automatique et de l'exposition sur le sujet

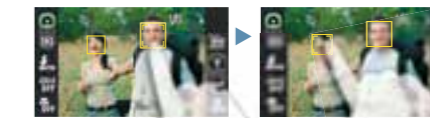

Commande Zoom portrait optimisée pour le réglage automatique du zoom

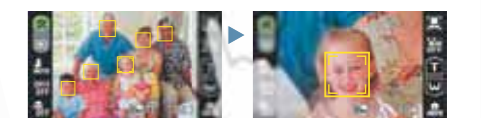

Plaisir de la visualisation et l'édition photo au bout des doigts

Sélection par vignettes pour une visualisation aisée



Examinez vos images de plus près grâce au zoom lors de la visualisation

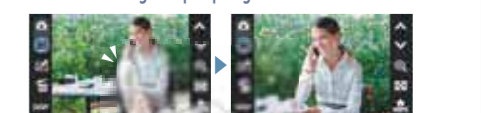

Faites défiler vos images

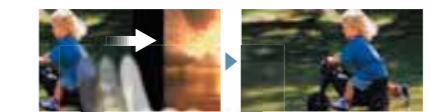

Fonction Retouche créative

Personnalisez vos photos avec le stylet : vous pouvez écrire des annotations et même ajouter des bordures et des tampons en couleurs.



Autres fonctions

- 10,0 millions de pixels effectifs
- Objectif Zoom-NIKKOR 5x
- Stabilisation d'image VR par translation du capteur
- Sélecteur automatique de scène
- Rotation automatique des images
- Fonction Dessin
- Diaporama HD Pictmotion avec HDTV
- Sensibilité maximale de 3200 ISO*
- Système portrait intelligent
- D-Lighting

* La sensibilité 3200 ISO n'est disponible que pour les images d'une taille maximale de 5 millions de pixels (2592 x 1944).



Conception élégante inégalée et fonctionnement intuitif de pointe

Le COOLPIX S60 offre une nouvelle vision du fonctionnement intuitif et ludique avec son grand moniteur ACL tactile de 3,5 pouces. Il suffit d'y toucher une fois pour comprendre que faire des photos n'a jamais été aussi amusant. La navigation intuitive débute avec l'écran ACCUEIL et ses grandes icônes qui facilitent la sélection des modes d'utilisation et des commandes de réglage.

Choisissez parmi les trois types d'affichage créatif de l'écran ACCUEIL.



Acier Bordeaux Lumières perlées

14



COOLPIX S220
10,0 millions de pixels, sensibilité auto, auto programmé, retouche rapide



COOLPIX S230
10,0 millions de pixels, sensibilité auto, mode Scène Portrait

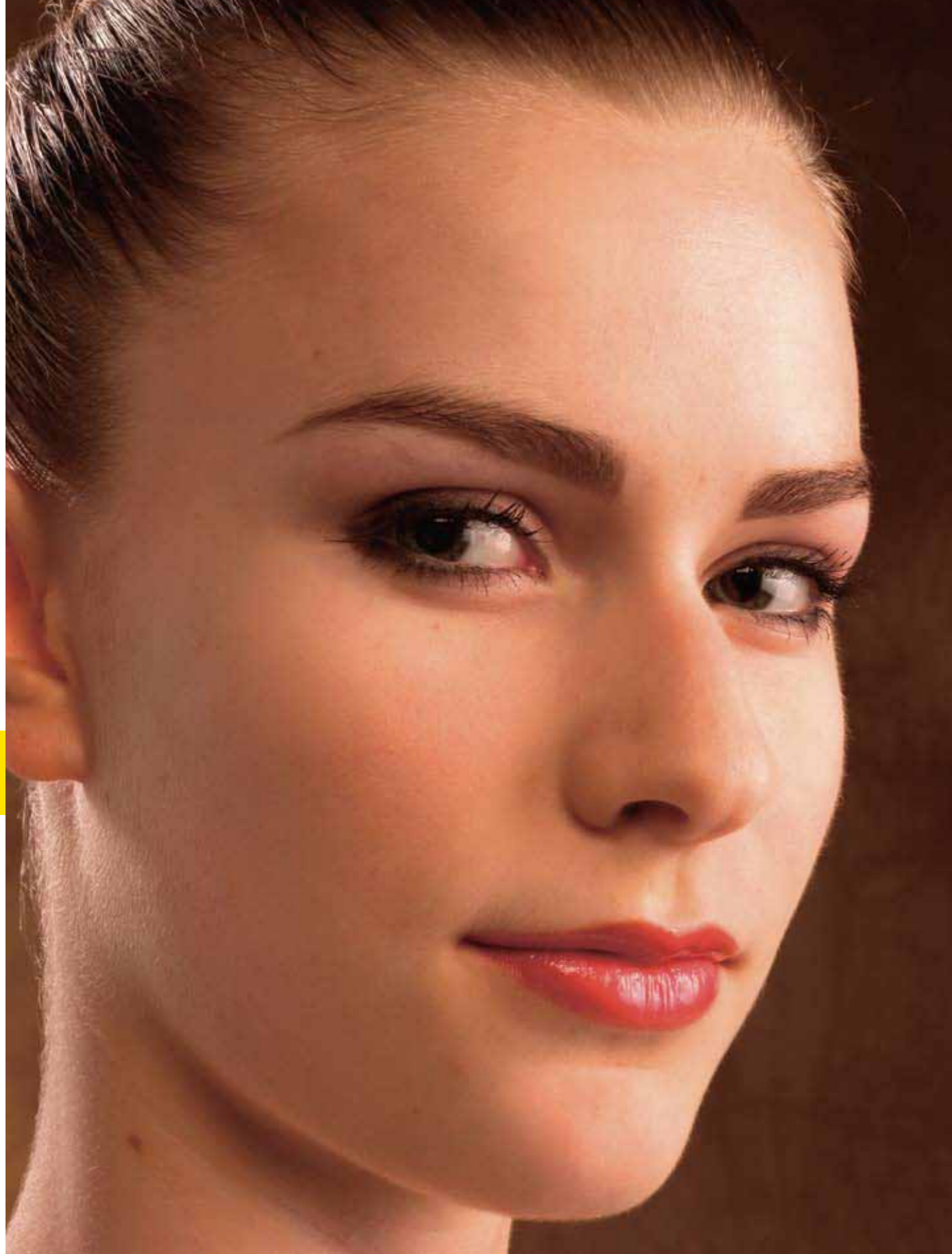

COOLPIX P6000
13,5 millions de pixels, 64 ISO, manuel

16



COOLPIX L20
10,0 millions de pixels, sensibilité auto, auto programmé



COOLPIX L20
10,0 millions de pixels, sensibilité auto, mode Gros plan



COOLPIX L19
8,0 millions de pixels, sensibilité auto, auto programmé



COOLPIX P6000
13,5 millions de pixels, 64 ISO, mode Priorité à l'ouverture

17

Le pouvoir d'une liberté photographique totale.

Les passionnés d'appareils photo seront séduits par les performances, la souplesse et le fonctionnement perfectionné du modèle phare de la gamme COOLPIX.

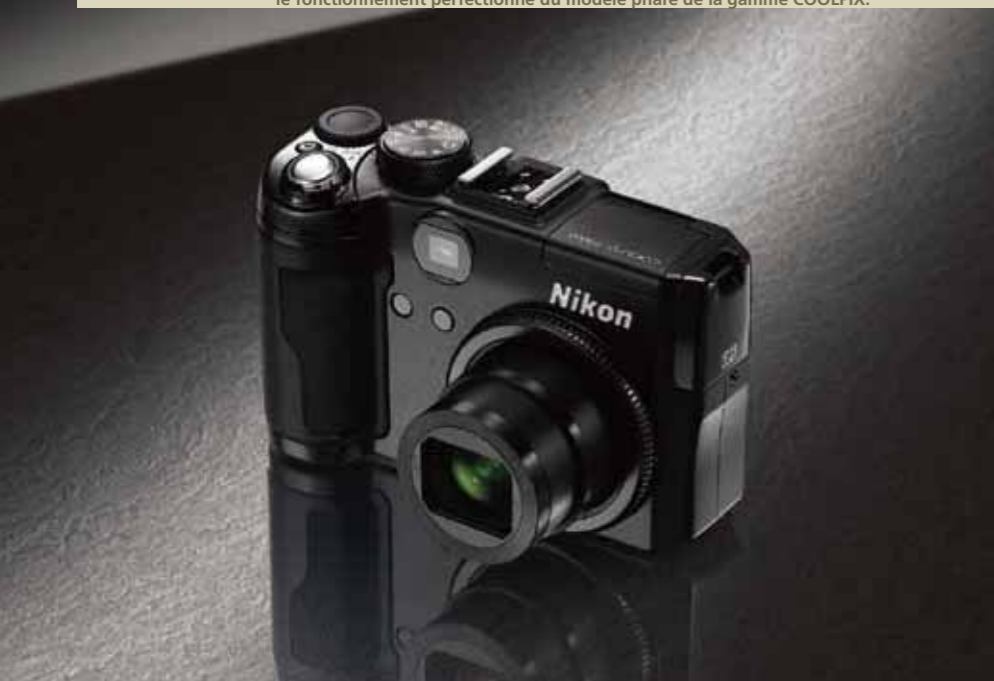

Une vaste gamme de pure qualité

Le COOLPIX P6000 offre une définition de 13,5 millions de pixels effectifs pour saisir les moindres détails et créer de remarquables agrandissements. Son nouveau système ultra-perfectionné de traitement de l'image optimise les performances et la reproduction des couleurs. Les qualités optiques du Zoom-NIKKOR ED 4x de 28-112 mm (équivalent au format 24x36) avec lentille en verre ED offrent une grande liberté de composition.

Fonctionnement entièrement personnalisable

La molette de commande et la commande Fn (Fonction) personnalisable permettent de changer aisément de paramètres. À l'aide du menu de prise de vue personnalisé, accédez rapidement aux options les plus utilisées. La navigation est simplifiée par l'interface de menus réunis dans des onglets. De plus, le sélecteur de mode permet de contrôler les paramètres de l'appareil photo avec les modes Auto programmé (P), auto à priorité vitesse (S), auto à priorité ouverture (A) ou manuel (M).



Prise en charge GPS et réseau

L'unité GPS intégrée vous permet d'enregistrer l'emplacement (latitude et longitude) de vos prises de vue à l'aide de « géotags ». Branchez un câble au connecteur réseau intégré pour stocker vos photos sur Internet et profiter de l'affichage des cartes disponibles dans ViewNX et *my Picturetown*. Accédez directement aux services Internet *my Picturetown* de Nikon pour stocker vos photos automatiquement et en toute sécurité dans Picture Bank. Vous pouvez télécharger vos photos directement sur des blogs ou des sites Web. De plus, vous pouvez envoyer des liens par courrier électronique directement à vos amis et vos proches, ce qui leur permet de visualiser vos photos en ligne et de les partager avec plaisir.

<http://mypicturetown.com>

Optimisation d'image COOLPIX pour une flexibilité accrue sur les finitions

Le Système original d'optimisation d'image Nikon dispose d'un fonctionnement intuitif facilitant la modification de vos fichiers NRW (CCD RAW)* et leur apporté les finitions correspondant à vos goûts. Cette technologie ultra-perfectionnée est optimisée pour une utilisation avec les appareils photo COOLPIX.

* Disponible uniquement lorsque les fichiers NRW (RAW) sont traités par l'appareil photo.

Évolutivité du système

Pour bénéficier d'une vision plus large, vous pouvez descendre à 21 mm (équivalent au format 24x36) en ajoutant un convertisseur grand-angle (vendu séparément). La griffe flash intégrée permet de fixer des flashes externes prenant en charge le contrôle avancé de flash i-TTL.



Noir



Noir



18

19

Autres fonctions

- Viseur optique
- Matériaux haute qualité et finition avec face avant en alliage de magnésium
- Moniteur ACL 2,7 pouces haute définition avec visibilité sous tous les angles et traitement anti-reflet
- Stabilisation d'image par système VR optique à déplacement de lentilles
- Mise au point manuelle
- Sensibilité maximale de 6400 ISO*
- Télécommande sans fil ML-L3 pour un déclenchement à distance
- Contrôle de la distorsion
- Fonction AF priorité visage
- Correction anti-yeux rouges intégrée
- D-Lighting actif

* 3200 ISO et 6400 ISO disponibles uniquement avec les images d'une taille maximale de 3 millions de pixels (2048 x 1536).

Passion de la prise de vue avec un zoom.

Votre liberté créatrice est libérée par le zoom 24x époustoufflant, la focale grand-angle 26 mm, le moniteur ACL à inclinaison variable et les modes de prise de vue avancés.



Le moniteur ACL 3 pouces à inclinaison variable offre une liberté de composition plus grande

Vous allez être séduit par la polyvalence du zoom 24x tant pour les gros plans que les plans larges. Outre son viseur électronique, le COOLPIX P90 possède un moniteur ACL 3 pouces haute définition avec traitement anti-reflet. Celui-ci peut être incliné de 90 degrés vers le haut et de 45 degrés vers le bas.



Modes de prise de vue avancés (P, S, A et M)

Le sélecteur de mode vous permet de maîtriser rapidement l'utilisation de l'appareil photo et le large éventail de possibilités créatives offertes grâce aux modes d'exposition Auto programmé (P), Auto à priorité vitesse (S), Auto à priorité ouverture (A) et Manuel (M).

Sensibilité maximale de 6400 ISO

La large plage de sensibilités allant jusqu'à 6400 ISO*, associée au contrôle automatique (64-800 ISO) et au réglage de sensibilité élevée (64-1600 ISO), permet de prendre des photos plus nettes et naturelles en conditions de faible éclairage et elle produit des images d'une extrême netteté lorsque les sujets sont en mouvement rapide.

* 3200 ISO et 6400 ISO disponibles uniquement avec les images d'une taille maximale de 3 millions de pixels (2048 x 1536).

Prise de vue en rafale de 15 images par seconde

Le **mode Rafale sport** offre un réglage de prise de vue jusqu'à 45 images consécutives* à 15 vps qui vous permet d'avoir un temps d'avance sur quasiment toutes les scènes d'action. De plus, vous pouvez choisir l'option **Mémoire de pré-déclenchement** afin d'enregistrer jusqu'à 10 images pour en rafale.

* Disponible uniquement avec les images au format 16:9 (1920 x 1080).

Autres fonctions

- 12,1 millions de pixels effectifs
- Stabilisation d'image VR par translation du capteur
- Détection mouvement
- Viseur électronique pour une prise de vue nette et stable
- Sélecteur automatique de scène
- Retouche rapide
- Optimisation des images (avec effet de filtre monochrome)
- Contrôle de la distorsion
- Système portrait intelligent
- D-Lighting actif

COOLPIX L100

Toujours plus proche du sujet dans l'action.

Immortalisez les moments de votre choix à l'aide de ce zoom super-téléobjectif 15x 28 mm dotés de fonctions perfectionnées de prise de vue.



Noir

COOLPIX L20 COOLPIX L19

Le plaisir de la prise de vue sans souci et la garantie de photos réussies.

Fiable, facile à utiliser et doté de fonctions évoluées pour le plaisir d'obtenir des photos impeccables.

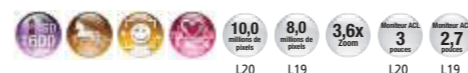

COOLPIX L20

COOLPIX L19

Rubis

Sakura

Perle noire

Silver



Zoom super-téléobjectif 15x avec grand-angle 28 mm

Le COOLPIX L100 allie la simplicité de prise de vue à la liberté de composition grâce à son objectif Zoom-NIKKOR 15x offrant une plage de focales très étendue allant de 28 mm (grand-angle) à 420 mm (super téléobjectif). De par sa conception, il permet d'immortaliser tous les événements spéciaux avec une qualité et une clarté inégalées pour votre plus grand plaisir. Il autorise même les prises de vue macro jusqu'à 1 cm du sujet.

Mode Rafale sport

Capable de mémoriser jusqu'à 30 images consécutives* à 13 vps, il vous donne toute liberté de prise de vue lors de scènes d'action.

*Disponible uniquement avec les images d'une taille maximale de 3 millions de pixels (2048 x 1536).

Des photos plus nettes grâce aux fonctions conviviales de stabilisation d'image

Le **système de stabilisation d'image (VR) par translation du capteur** Nikon compense les effets du bougé de l'appareil, tandis que la fonction **Détection mouvement** contrôle automatiquement la vitesse d'obturation. En outre, les réglages ISO compensent les vibrations de l'appareil et le déplacement des sujets en mouvement. La sensibilité maximale de **3200 ISO*** permet d'obtenir des photos plus nettes dans des conditions de faible lumière ou lors de la prise de vue de sujets qui se déplacent rapidement.

* Sensibilité de 3200 ISO disponible uniquement avec les images d'une taille maximale de 3 millions de pixels (2048 x 1536).

Autres fonctions

- Alimentation par piles AA standard
- 10,0 millions de pixels effectifs
- Moniteur ACL 3 pouces haute définition avec traitement anti-reflet
- Mode Auto simplifié avec sélecteur automatique de scène
- Mode Aliments
- Système portrait intelligent
- D-Lighting
- Contrôle de la distorsion



Des photos plus nettes grâce aux fonctions évoluées de stabilisation d'image

La fonction **Détection mouvement** vous permet d'obtenir des résultats plus nets en adaptant automatiquement la vitesse d'obturation. Les réglages de sensibilité à la lumière (ISO) compensent les vibrations de l'appareil et le déplacement des sujets en mouvement. De plus, le **Sélecteur de meilleure image (BSS)** de Nikon identifie automatiquement la vue la plus nette dans une série de prises successives.



Sans Détection mouvement

Avec Détection mouvement



Moniteur ACL haute définition

Le moniteur ACL grand confort, lumineux (L20 : 3 pouces / L19 : 2,7 pouces) facilite la composition et la visualisation des images, en garantissant une visualisation parfaite, même en plein soleil.

Mode Auto simplifié avec sélecteur automatique de scène

Le mode Auto simplifié facilite la vie du photographe en prenant en charge tous les réglages : il ne vous reste qu'à allumer l'appareil et à prendre les photos de votre choix. Le Sélecteur automatique de scène Nikon, qui sait reconnaître le réglage et sélectionner automatiquement le mode scène approprié, permet les prises de vue en toute simplicité dans de nombreuses situations.

Autres fonctions

- 10,0 millions de pixels effectifs (L20), 8,0 millions de pixels effectifs (L19)
- Objectif Zoom-Nikkor 3,6x
- Alimentation par piles AA standard
- Sensibilité maximale de 1600 ISO
- Système portrait intelligent
- D-Lighting



Découvrez la simplicité des modes Scène

Portrait Tous les modèles

Estompe l'arrière-plan pour faire ressortir le sujet. Les sujets des portraits bénéficient de tons chair naturels et réguliers.

Paysage Tous les modèles

Offre une grande profondeur de champ. L'appareil photo fait la mise au point sur l'infini.

Sports Tous les modèles*

Augmente la vitesse d'obturation pour figer l'action sur une prise de vue unique et enregistrer le mouvement sous la forme d'une série de photos.
* Les modèles COOLPIX S630, P90 et L100 sont dotés du mode Rafale sport.

Portrait de nuit Tous les modèles

Permet d'obtenir un équilibre naturel entre le sujet principal et l'éclairage de l'arrière-plan pour les portraits réalisés de nuit.

Fête/Intérieur Tous les modèles

Crée des portraits nets et naturels à l'intérieur tout en conservant les détails de l'arrière-plan.

Plage/Neige Tous les modèles

Permet de conserver des couleurs saturées pour les arrière-plans et les personnes dans des conditions de luminosité très importantes.

Coucher de soleil Tous les modèles

Met en valeur les plus belles teintes observées au lever ou au coucher du soleil.

Aurore/Crépuscule Tous les modèles

Préserve les couleurs observées avec une faible lumière naturelle, comme à l'aube ou au crépuscule.

Paysage de nuit Tous les modèles

Des vitesses d'obturation lentes sont utilisées pour obtenir des paysages de nuit stupéfiants.

Gros plan Tous les modèles

Permet aux utilisateurs de composer des photos de petits objets en gros plan.

Musée Tous les modèles

De nombreux musées n'autorisent pas l'utilisation du flash. Le mode Musée réduit les effets de bougé de l'appareil photo pour vous permettre de prendre des photos plus nettes sans flash.

Feux d'artifice Tous les modèles

Des vitesses d'obturation lentes permettent de capturer les éclats de lumière des feux d'artifice avec des couleurs et une clarté étonnantes.

Reproduction Tous les modèles

Combine une netteté importante et un contraste accentué pour donner davantage de clarté à du texte ou à des dessins en noir et blanc.

Contre-jour Tous les modèles

Les arrière-plans lumineux peuvent entraîner la sous-exposition des sujets situés à proximité. Aussi, le mode Contre-jour éclaire-t-il automatiquement le premier plan avec le flash afin de « déboucher » les ombres.

Aliments Tous les modèles

Permet de faire de superbes photos rapprochées de plats dans des restaurants ou sur d'autres tables sans faire appel au flash.

Panoramique assisté Tous les modèles

Image composite  Images originales 
Le logiciel Panorama Maker est disponible avec la Suite logicielle Nikon (fournie). Il permet de lier une série de photos pour créer un panoramique simple sans raccords.

Remarque : les images ci-dessus ne sont présentées qu'à des fins d'illustration.

25 ACCESSOIRES COOLPIX

Accessoires fournis Accessoires optionnels

	Chargeurs d'accumulateur				Accumulateurs				Logiciels
	Chargeur d'accumulateur MH-61	Chargeur d'accumulateur MH-63	Chargeur d'accumulateur MH-65	Chargeur d'accumulateur MH-72	Accumulateur Li-ion rechargeable EN-EL5	Accumulateur Li-ion rechargeable EN-EL10	Accumulateur Li-ion rechargeable EN-EL12	Accumulateur Ni-MH rechargeable EN-MH2	Suite logicielle
COOLPIX S630									
COOLPIX S620									
COOLPIX S230									
COOLPIX S220									
COOLPIX S60									
COOLPIX P6000									
COOLPIX P90									
COOLPIX L100									
COOLPIX L20									
COOLPIX L19									











	Adaptateurs secteur							Flashes		
	Adaptateur secteur EH-62A	Adaptateur secteur EH-62D	Adaptateur secteur EH-62F	Adaptateur secteur EH-63	Adaptateur secteur EH-65A	Adaptateur secteur EH-66	Adaptateur secteur EH-67	Flash SB-400	Flash SB-600	Flash SB-900
COOLPIX S630										
COOLPIX S620										
COOLPIX S230										
COOLPIX S220										
COOLPIX S60										
COOLPIX P6000										
COOLPIX P90										
COOLPIX L100										
COOLPIX L20										
COOLPIX L19										

	Câbles AV/USB				Convertisseurs	Bouchons d'objectif		
	Câble USB UC-E6	Câble USB UC-E13	Câble audio-vidéo EG-CP14	Câble audio-vidéo EG-CP15	Convertisseur grand-angle WC-E76*	Bague adaptatrice UR-E21	Bouchon d'objectif LC-CP19	Bouchon d'objectif LC-CP20
COOLPIX S630								
COOLPIX S620								
COOLPIX S230								
COOLPIX S220								
COOLPIX S60								
COOLPIX P6000								
COOLPIX P90								
COOLPIX L100								
COOLPIX L20								
COOLPIX L19								

* Si associé à la bague adaptatrice UR-E21.

Suite logicielle (Software Suite)*	
Système d'exploitation	Macintosh : Mac OS X version 10.3.9, 10.4.11, 10.5.5 Windows : versions pré-installées de Windows Vista (32 bits), Windows XP Professionnel/Édition Familiale
Remarque : lecteur de CD-ROM nécessaire pour l'installation. Seuls les ports USB intégrés sont pris en charge.	

*1 Applicable au logiciel Nikon Transfer intégré au CD Software Suite.

	Pixels effectifs	Objectif	Plage de mise au point (à partir de l'objectif)	Moniteur	Supports d'enregistrement	Sensibilité	Alimentations	Autonomie*1	Dimensions (LxHxP)	Poids
COOLPIX S630 	12,0 millions de pixels	Zoom-NIKKOR 7x ; 6,6-46,2 mm (équivalent au format 24x36 : 37-260 mm) ; f/3,5-5,3 ; zoom numérique : jusqu'à 4x (angle de champ en format 24x36 : 1040 mm)	De 60 cm à l'infini (∞), mode macro : de 2 cm à l'infini (∞)	ACL TFT de 2,7 pouces optimisé pour une visibilité sous tous les angles, affichant environ 230 000 pixels, avec traitement anti-reflet	Mémoire interne (environ 44 Mo), cartes mémoire SD/SDHC*2	64, 100, 200, 400, 800, 1600, 2000, 3200*3, 6400*3 ISO, Auto (gain automatique de 64 à 800 ISO), mode Sensibilité élevée*3 (640 à 3200 ISO), Plage fixe auto (64 à 200, 64 à 400 ISO)	Accumulateur Li-ion rechargeable EN-EL12 (fourni), adaptateur secteur EH-62F (optionnel)	Environ 220 prises de vue avec l'accumulateur EN-EL12	Environ 96,5 x 57,5 x 25,5 mm, hors parties saillantes	Environ 140 g (sans accumulateur ni carte mémoire SD/SDHC)
COOLPIX S620 	12,2 millions de pixels	Zoom-NIKKOR 4x ; 5,0-20,0 mm (équivalent en format 24x36 : 28-112 mm) ; f/2,7-5,8 ; zoom numérique : jusqu'à 4x (angle de champ en format 24x36 : 448 mm)	De 50 cm à l'infini (∞), mode macro : de 2 cm à l'infini (∞)	ACL TFT de 2,7 pouces optimisé pour une visibilité sous tous les angles, 230 000 pixels avec traitement anti-salissures et hydrofuge, fonction de forte luminosité	Mémoire interne (environ 45 Mo), cartes mémoire SD/SDHC*2	100, 200, 400, 800, 1600, 3200, 6400 ISO, Auto (gain automatique de 100 à 1600 ISO), Plage fixe auto (100 à 400 ISO, 100 à 800 ISO)	Accumulateur Li-ion rechargeable EN-EL12 (fourni), adaptateur secteur EH-62F (optionnel)	Environ 250 prises de vue avec l'accumulateur EN-EL12	Environ 90 x 53 x 23 mm, hors parties saillantes	Environ 120 g (sans accumulateur ni carte mémoire SD/SDHC)
COOLPIX S230 	10,0 millions de pixels	Zoom-NIKKOR 3x ; 6,3-18,9 mm (équivalent en format 24x36 : 35-105 mm) ; f/3,1-5,9 ; zoom numérique : jusqu'à 4x (angle de champ en format 24x36 : 420 mm)	De 60 cm à l'infini (∞), mode macro : de 10 cm à l'infini (∞)	ACL TFT de 3 pouces, affichant environ 230 000 pixels avec écran tactile et traitement anti-reflet	Mémoire interne (environ 44 Mo), cartes mémoire SD/SDHC*2	80, 100, 200, 400, 800, 1600, 2000 ISO, Auto (gain automatique de 80 à 800 ISO), mode Sensibilité élevée auto (de 80 à 1600 ISO)	Accumulateur Li-ion rechargeable EN-EL10 (fourni), adaptateur secteur EH-62D (optionnel)	Environ 160 prises de vue avec l'accumulateur EN-EL10	Environ 91 x 57 x 20 mm, hors parties saillantes	Environ 115 g (sans accumulateur ni carte mémoire SD/SDHC)
COOLPIX S220 	10,0 millions de pixels	Zoom-NIKKOR 3x ; 6,3-18,9 mm (équivalent en format 24x36 : 35-105 mm) ; f/3,1-5,9 ; zoom numérique : jusqu'à 4x (angle de champ en format 24x36 : 420 mm)	De 60 cm à l'infini (∞), mode macro : de 10 cm à l'infini (∞)	ACL TFT 2,5 pouces, affichant environ 150 000 pixels	Mémoire interne (environ 44 Mo), cartes mémoire SD/SDHC*2	80, 100, 200, 400, 800, 1600, 2000 ISO, Auto*4 (gain automatique de 80 à 800 ISO), mode Sensibilité élevée auto (de 80 à 1600 ISO)	Accumulateur Li-ion rechargeable EN-EL10 (fourni), adaptateur secteur EH-62D (optionnel)	Environ 180 prises de vue avec l'accumulateur EN-EL10	Environ 89,5 x 55,5 x 18 mm, hors parties saillantes	Environ 100 g (sans accumulateur ni carte mémoire SD/SDHC)
COOLPIX S60 	10,0 millions de pixels	Zoom-NIKKOR 5x ; 5,9-29,5 mm (équivalent en format 24x36 : 33-165 mm) ; f/3,8-4,8 ; zoom numérique : jusqu'à 4x (angle de champ en format 24x36 : 660 mm)	De 60 cm à l'infini (∞), mode macro : de 9 cm à l'infini (∞)	ACL TFT de 3,5 pouces, optimisé pour une visibilité sous tous les angles affichant environ 230 000 pixels avec écran tactile et traitement anti-reflet	Mémoire interne (environ 20 Mo), cartes mémoire SD/SDHC*2	64, 100, 200, 400, 800, 1600, 2000, 3200*4 ISO, Auto (gain automatique de 64 à 800 ISO), mode Sensibilité élevée auto (de 64 à 1600 ISO)	Accumulateur Li-ion rechargeable EN-EL10 (fourni), adaptateur secteur EH-63 (optionnel)	Environ 140 prises de vue avec l'accumulateur EN-EL10	Environ 97,5 x 60 x 22 mm, hors parties saillantes	Environ 145 g (sans accumulateur ni carte mémoire SD/SDHC)
COOLPIX P6000 	13,5 millions de pixels	Zoom-NIKKOR 4x ; 6,0-24,0 mm (équivalent en format 24x36 : 28-112 mm) ; f/2,7-5,9 ; zoom numérique : jusqu'à 4x (angle de champ en format 24x36 : 448 mm)	De 50 cm à l'infini (∞), mode macro : de 2 cm à l'infini (∞)	ACL TFT de 2,7 pouces, optimisé pour une visibilité sous tous les angles, affichant environ 230 000 pixels, avec traitement anti-reflet	Mémoire interne (environ 48 Mo), cartes mémoire SD/SDHC*2	64, 100, 200, 400, 800, 1600, 2000, 3200, 6400*3 ISO, Auto (gain automatique de 64 à 800 ISO), mode Sensibilité élevée auto (64 à 1600 ISO), Plage fixe auto (64 à 100, 64 à 200, 64 à 400 ISO)	Accumulateur Li-ion rechargeable EN-EL5 (fourni), adaptateur secteur EH-66 (fourni)	Environ 260 prises de vue avec l'accumulateur EN-EL5	Environ 107 x 65,5 x 42 mm, hors parties saillantes	Environ 240 g (sans accumulateur ni carte mémoire SD/SDHC)
COOLPIX P90 	12,1 millions de pixels	Zoom-NIKKOR 24x ; 4,6-110,4 mm (équivalent en format 24x36 : 26-624 mm) ; f/2,8-5 ; zoom numérique : jusqu'à 4x (angle de champ en format 24x36 : 2496 mm)	De 50 cm à l'infini (∞), mode macro : de 1 cm à l'infini (∞)	ACL TFT de 3 pouces, à inclinaison variable, affichant environ 230 000 pixels avec traitement anti-reflet ; viseur électronique 0,24 pouce affichant environ 230 000 pixels	Mémoire interne (environ 47 Mo), cartes mémoire SD/SDHC*2	64, 100, 200, 400, 800, 1600, 3200*3, 6400*3 ISO, Auto (gain automatique de 64 à 800 ISO), mode Sensibilité élevée auto (64 à 1600 ISO), Plage fixe auto (64 à 100, 64 à 200, 64 à 400 ISO)	Accumulateur Li-ion rechargeable EN-EL5 (fourni), adaptateur secteur EH-62A (optionnel)	Environ 200 prises de vue avec l'accumulateur EN-EL5	Environ 114 x 83 x 99 mm, hors parties saillantes	Environ 460 g (sans accumulateur ni carte mémoire SD/SDHC)
COOLPIX L100 	10,0 millions de pixels	Zoom-NIKKOR 15x ; 5,0-75,0 mm (angle de champ en format 24x36 : 28-420 mm) ; f/3,5-5,4 ; zoom numérique : jusqu'à 4x (angle de champ en format 24x36 : 1680 mm)	De 50 cm à l'infini (∞), mode macro : de 1 cm à l'infini (∞)	ACL TFT 3 pouces, affichant environ 230 000 pixels, avec traitement anti-reflet	Mémoire interne (environ 44 Mo), cartes mémoire SD/SDHC*2	Auto (gain automatique de 80 à 800 ISO), mode Sensibilité élevée*3 (720 à 3200 ISO)	Quatre piles alcalines AA (fournies) ou lithium, adaptateur secteur EH-67 (optionnel)	Environ 350 prises de vue avec des piles alcalines ou 900 prises de vue avec des piles lithium	Environ 110 x 72 x 78 mm, hors parties saillantes	Environ 355 g (sans accumulateur ni carte mémoire SD/SDHC)
COOLPIX L20 	10,0 millions de pixels	Zoom-NIKKOR 3,6x ; 6,7-24,0 mm (angle de champ en format 24x36 : 38-136 mm) ; f/3,1-6,7 ; zoom numérique : jusqu'à 4x (angle de champ en format 24x36 : 544 mm)	De 30 cm à l'infini (∞), mode macro : de 5 cm à l'infini (∞)	ACL TFT 3 pouces, affichant environ 230 000 pixels	Mémoire interne (environ 20 Mo), cartes mémoire SD/SDHC*2	Auto (gain automatique de 64 à 1600 ISO)	Deux piles alcalines AA (fournies) ou lithium, deux accumulateurs NiMH rechargeables EN-MH2 (optionnels), adaptateur secteur EH-65A (optionnel)	Environ 240 prises avec des piles alcalines, 440 photos avec accumulateurs EN-MH2 ou 630 avec des piles lithium	Environ 96,5 x 61 x 29 mm, hors parties saillantes	Environ 135 g (sans accumulateur ni carte mémoire SD/SDHC)
COOLPIX L19 	8,0 millions de pixels	Zoom-NIKKOR 3,6x ; 6,7-24,0 mm (angle de champ en format 24x36 : 41-145 mm) ; f/3,1-6,7 ; zoom numérique : jusqu'à 4x (angle de champ en format 24x36 : 580 mm)	De 30 cm à l'infini (∞), mode macro : de 5 cm à l'infini (∞)	ACL TFT 2,7 pouces, affichant environ 230 000 pixels	Mémoire interne (environ 20 Mo), cartes mémoire SD/SDHC*2	Auto (gain automatique de 64 à 1600 ISO)	Deux piles alcalines AA (fournies) ou lithium, deux accumulateurs NiMH rechargeables EN-MH2 (optionnels), adaptateur secteur EH-65A (optionnel)	Environ 240 prises avec des piles alcalines, 440 photos avec accumulateurs EN-MH2 ou 630 avec des piles lithium	Environ 96,5 x 61 x 29 mm, hors parties saillantes	Environ 130 g (sans accumulateur ni carte mémoire SD/SDHC)

*1 Chiffres calculés selon la norme CIPA de mesure d'autonomie des accumulateurs pour appareil photo. Mesure effectuée à 23 °C ; zoom ajusté à chaque prise de vue, flash intégré déclenché une fois sur deux, mode image sur Normal.

*2 Non compatible avec les cartes Multi Media Cards (MMC).

*3 Disponible uniquement pour les images d'une taille maximale de 3 millions de pixels (2048 x 1536).

*4 Disponible uniquement pour les images d'une taille maximale de 5 millions de pixels (2592 x 1944).

Remarque : La gamme d'appareils photo et les couleurs disponibles peuvent varier selon les régions.