

DK	Monteringsvejledning	2
IT	Istruzioni per l'installazione	14
FR	Instructions d'installation	28
NL	Installatievoorschriften	42
FI	Asennusohjeet	56

Cher propriétaire d'un poêle Handöl !

Nous vous souhaitons la bienvenue au sein de la famille Handöl, en espérant que votre poêle vous procurera beaucoup de satisfaction.

Nous croyons comprendre que vous attachez une grande importance au design et à la qualité.

En tant que nouveau propriétaire d'un poêle Handöl, vous pouvez être certain d'avoir fait l'acquisition d'un modèle au design intemporel et d'une grande longévité.

Le poêle a également un système de combustion qui est à la fois écologique et efficace, offrant le meilleur rendement thermique possible.

Avant de commencer l'installation et d'allumer votre poêle, prenez le soin de lire soigneusement les instructions, ainsi que le mode d'emploi et les conseils d'allumage.

Table des matières

Généralités	30
Distances d'installation aux murs et au plafond	31
Arrivée de l'air de combustion	32
Plaque de sol pour série Handöl 20 (en option).....	32
Déballage	33
Montage de la plaque en pierres ollaires (accessoire)	33
Montage de la plaque en fonte et de la plaque en aluminium (accessoire).....	33
Raccordement par l'arrière au conduit de cheminée.....	34
Raccordement par le haut à travers un plafond intérieur	35
Montage d'un coude haut.....	37
Montage de l'enveloppe télescopique	39
Montage d'une enveloppe supplémentaire	40

Déclaration du fabricant

La fabrication du produit s'est déroulée conformément aux documents qui sont à la base de la certification du produit et aux exigences en matière de contrôle de la fabrication.

Exigences concernant le conduit de cheminée

Que le raccordement ait lieu directement par l'arrière ou par le haut du poêle, la cheminée doit être dimensionnée pour une température de 350 °C au moins.

Mise en garde !

En service, certaines surfaces du poêle s'échauffent très fortement et peuvent provoquer des brûlures au toucher.

Veiller également au puissant rayonnement de chaleur à travers la porte vitrée.

Si une matière inflammable est placée plus près que la distance de sécurité indiquée, cela peut déclencher un feu.

Un feu qui couve peut provoquer l'allumage soudain des gaz et occasionner des dégâts matériels et des blessures corporelles.

N.B.

Toute installation d'un nouveau foyer doit être signalée à l'autorité locale chargée des permis de construire. Le propriétaire de la maison est seul responsable du respect des prescriptions de sécurité imposées et de l'inspection de l'installation par un professionnel qualifié. Le ramoneur responsable agréé doit être informé de l'installation car elle entraîne une modification du besoin de ramonage.

Généralités

Ces instructions concernent le mode d'assemblage et d'installation des modèles Handöl 24. Le poêle est livré avec des instructions d'allumage et un mode d'emploi. Nous vous engageons à lire soigneusement ces documents et à les conserver pour une éventuelle consultation future.

Le poêle est homologué et peut être raccordé à une cheminée dimensionnée pour des températures de gaz de fumée de 350°C, avec manchon de raccordement de Ø150 mm de diamètre extérieur.

Un apport d'air extérieur doit être prévu pour l'air de combustion.

Caractéristiques techniques

Puissance	3–9 kW
Puissance nominale	6 kW (ca 1,8 kg/heure)
Taux de rendement maximum	80 %
Poids, modèle haut (kg)	150
Largeur (mm)	600
Profondeur (mm)	455
Hauteur, modèle haut (mm)	1500
Diamètre ext. du manchon de raccordement	Ø150 mm

Agréé selon :

Norme européenne EN-13240 classe 1

Marquage suédois environnement et qualité, marquage P, n° cert. 22 03 12

Norme norvégienne NS 3059, Certif. N° xxx-xxx

Norme allemande DIN 18.891, RO-xx xx xxx

Norme danoise 887-1, n° id. xxx

Permis de construire

Un permis de construire est parfois exigé pour l'installation d'un foyer et la construction d'une cheminée. Avant de commencer l'installation, nous vous recommandons donc de vous renseigner auprès du service local compétent.

Support porteur

Contrôler et s'assurer que le sol a une portance suffisante pour le poêle et la cheminée. Si le poêle à bois doit être placé sur un solivage en bois, la portance de celui-ci doit être contrôlée par un professionnel du bâtiment.

Si le poids total ne dépasse pas 400 kg, il n'est en principe pas nécessaire de renforcer le solivage en bois.

Plaque de sol

Afin de protéger le sol contre les projections de braises, le poêle doit toujours être posé sur un support ininflammable. Si le sol est inflammable, il doit être protégé par un matériau ininflammable qui dépasse d'au moins 300 mm devant le poêle et 100 mm sur les côtés. D'autres exigences sont parfois imposées au niveau national, nous vous recommandons donc de vous renseigner auprès du ramoneur agréé de votre lieu de résidence.

Cheminée

Le poêle requiert un tirage de cheminée d'au moins –12 Pa. Le tirage est essentiellement fonction de la longueur et de la section de la cheminée, mais également de l'herméticité de celle-ci à la pression. La longueur minimale recommandée de la cheminée est de 3,5 m et la section conseillée est de 150–200 cm² (140–160 mm de diamètre).

Veillez à vérifier soigneusement que la cheminée est hermétique et qu'il n'y a pas de fuite autour des plaques de ramonage et aux raccords des tubes.

Remarquer qu'un conduit de fumée présentant des coudes à angle aigu et des parties horizontales réduit le tirage dans la cheminée. La longueur horizontale maximale est de 1 m, à condition que la longueur verticale soit d'au moins 5 m.

Le conduit de fumée doit pouvoir être ramoné sur toute sa longueur et les plaques de ramonage doivent être facilement accessibles.

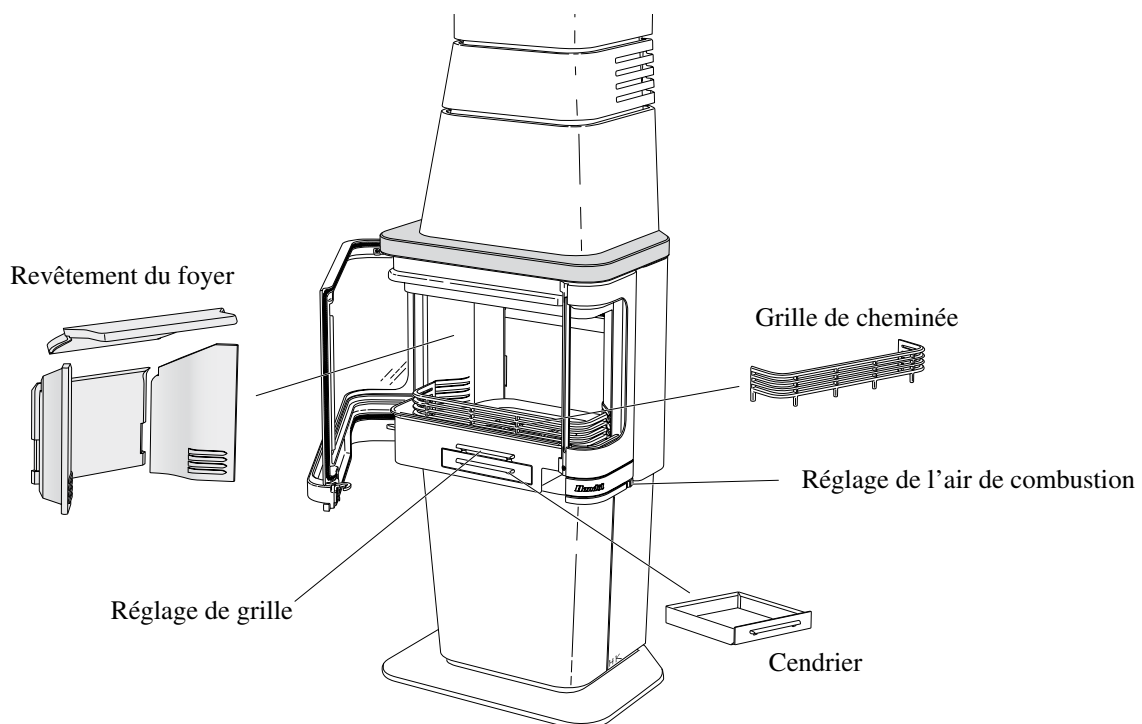

Distances d'installation aux murs et au plafond

Placer le poêle sur la plaque de sol et vérifier que les distances d'installation des figures sont respectées. En cas de raccordement par le haut à une cheminée en acier, nous recommandons de consulter les instructions d'installation des différents constructeurs concernés.

A = hauteur du sol au raccordement de la cheminée.

B₁ = hauteur du sol au centre c/c du raccord du conduit de fumée vers l'arrière

B₂ = hauteur du sol au centre c/c du raccord du conduit de fumée vers l'arrière, coude haut

Prendre en compte les exigences concernant les distances de sécurité aux matériaux inflammables qui sont spécifiques à la cheminée en acier.

La distance minimale devant l'ouverture du poêle à un élément de construction ou d'aménagement intérieur inflammable doit être de 1 m.

C = distance de l'arrière au centre c/c du raccord du conduit de fumée vers le haut

D = hauteur du sol au bord inférieur de la porte

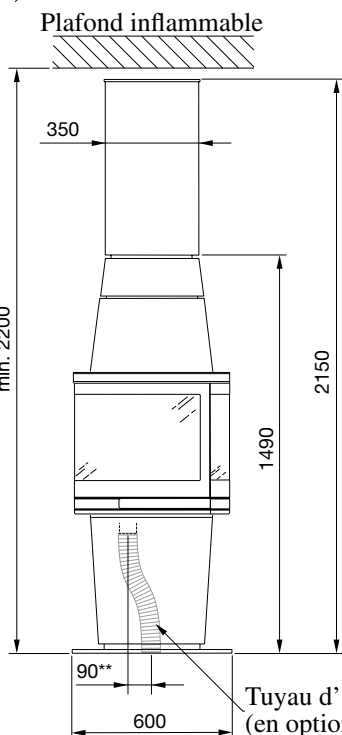
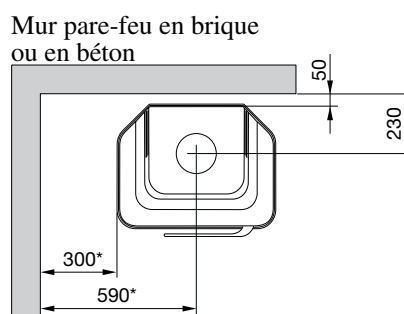
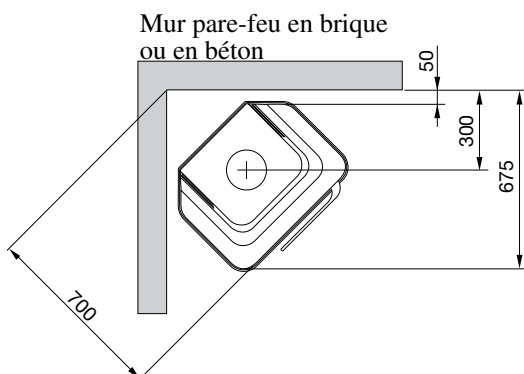
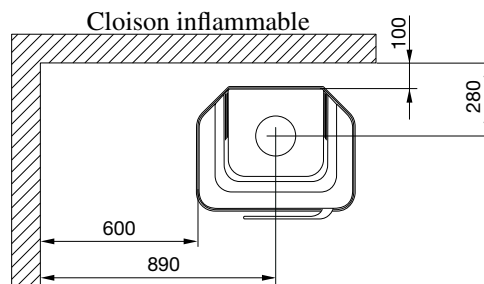
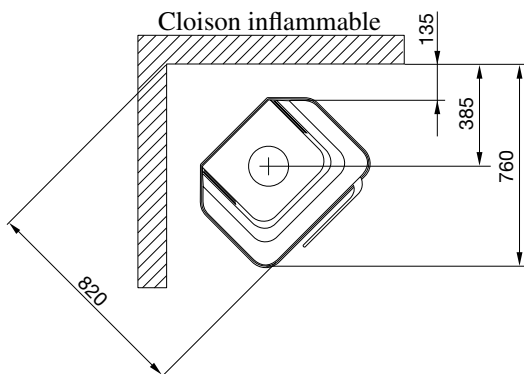

Pour éviter toute décoloration des cloisons ininflammables peintes, nous recommandons la même distance latérale que pour les cloisons inflammables.

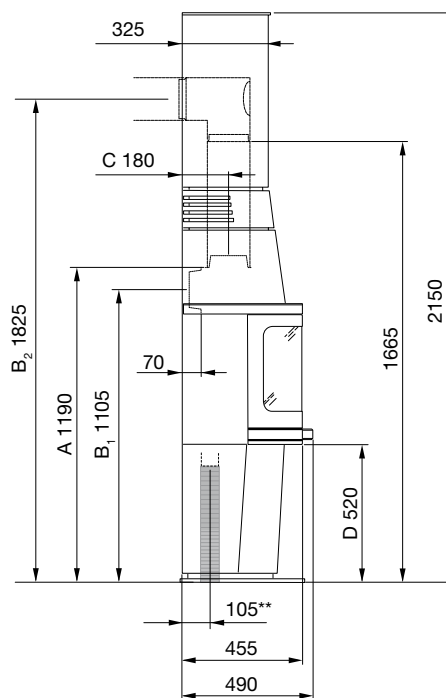

** Pour l'utilisation d'une plaque de sol préfabriquée pour la série Handöl 20, voir les données dimensionnelles de la page 32.

Arrivée de l'air de combustion

L'air de combustion peut être raccordé directement depuis l'extérieur via un conduit, ou indirectement via une prise d'air placée dans le mur extérieur de la pièce où est placé le poêle.

Nous proposons ci-dessous quelques alternatives d'installation. Dans les installations où l'air extérieur est amené par le mur placé derrière le poêle il suffit de découper une plaque métallique pour faire passer le conduit d'air de combustion. Utiliser un marteau pour extraire la plaque.

Le manchon de raccordement du poêle a un diamètre extérieur de $\varnothing 64$ mm.

Dans les passages chauffés, le conduit doit être isolé contre la condensation à l'aide d'une épaisseur de 30 mm de laine minérale, recouverte extérieurement d'une barrière anti-humidité (plastique de construction). Dans le passage, il est important d'étanchéifier entre le tube et le mur (ou le sol) à l'aide d'un mastic à joint. Pour les passages de conduits de longueur supérieure à 1 m, le diamètre du tube doit être porté à 100 mm et il faut choisir une prise d'air de taille supérieure.

Un tuyau d'air de combustion isolé contre la condensation de 1 m est disponible en option.

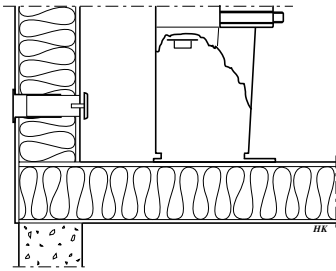

Passage indirect par mur extérieur

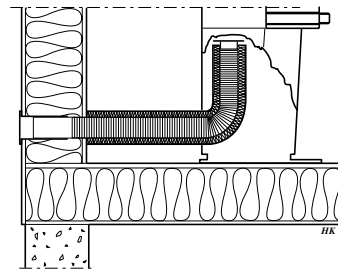

Passage par mur extérieur

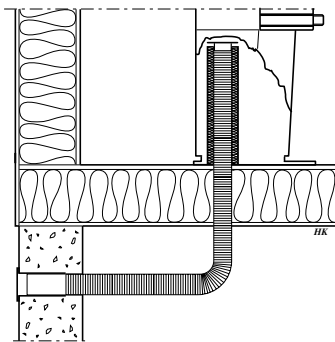

À travers sol et vide sanitaire

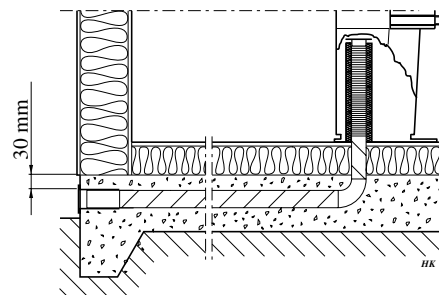

À travers sol et dalle de sol

Plaque de sol pour série Handöl 20 (en option)

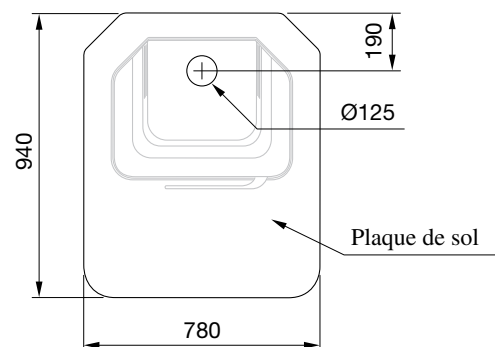
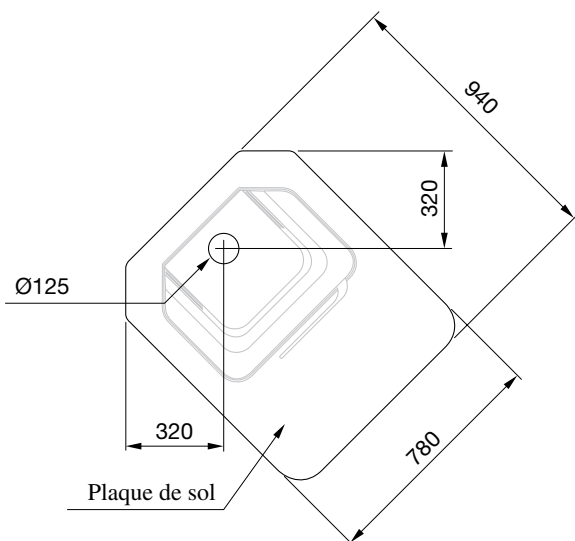

Sur les plaques de sol préfabriquées de la série Handöl 20, un trou est prévu pour permettre le passage du tuyau d'air de combustion. Prière de noter que les images ci-dessus illustrent l'emplacement du trou sur la plaque de sol et non le manchon de raccordement au poêle. Pour le raccordement de l'air admis par le trou de la plaque de sol, un tuyau flexible doit être utilisé, ce qui ressort des images de la page 31.

Déballage

Sortir le poêle de l'emballage et déballer tous les colis livrés, s'assurer qu'aucune pièce ne manque ou n'est défectueuse à la livraison. Derrière le socle qui est monté avec une fixation enclipsée, le poêle est fixé sur la palette par des vis. Lever et transporter le poêle conformément à l'image.

 **Bords coupants, utiliser des gants de protection.**

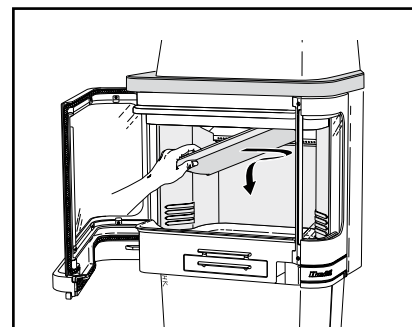
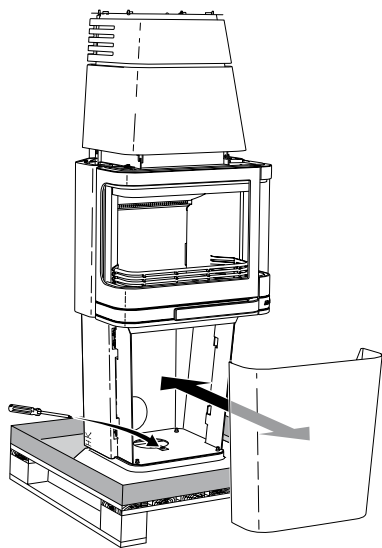

Avant le ramonage, démonter le déflecteur de fumée. Sur la série Handöl 20, le plus simple est de lever puis de pousser la plaque sur le côté.

Montage de la plaque en pierres ollaires (accessoire)

Veiller à manipuler les pierres ollaires avec beaucoup de précaution, car les arêtes franches sont particulièrement sensibles aux coups.

Deux vis de réglage sont placées sur le bord avant de l'insert. La hauteur des vis de réglage doit être ajustée de manière à obtenir une transition régulière entre le déflecteur et la hotte, le bord arrière du déflecteur repose sur les plaques latérales.

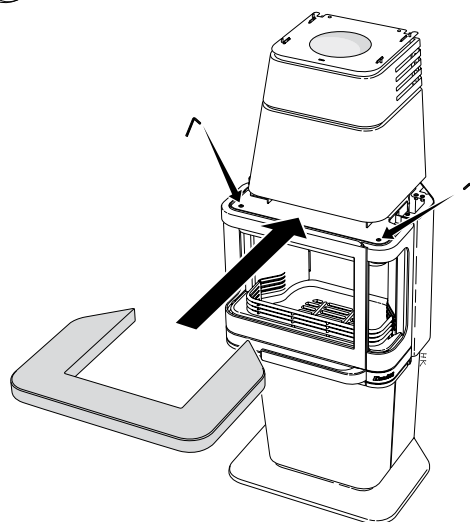

Montage de la plaque en fonte et de la plaque en aluminium (accessoire)

Desserrer les deux vis à six pans creux placées sur le bord avant de l'insert. Mettre en place le déflecteur en fonte et le fixer à l'aide de quatre vis à six pans creux. Le déflecteur en fonte comporte quatre vis de réglage (8 mm), dont la hauteur doit être ajustée pour obtenir une transition régulière entre le déflecteur en aluminium et le capot.

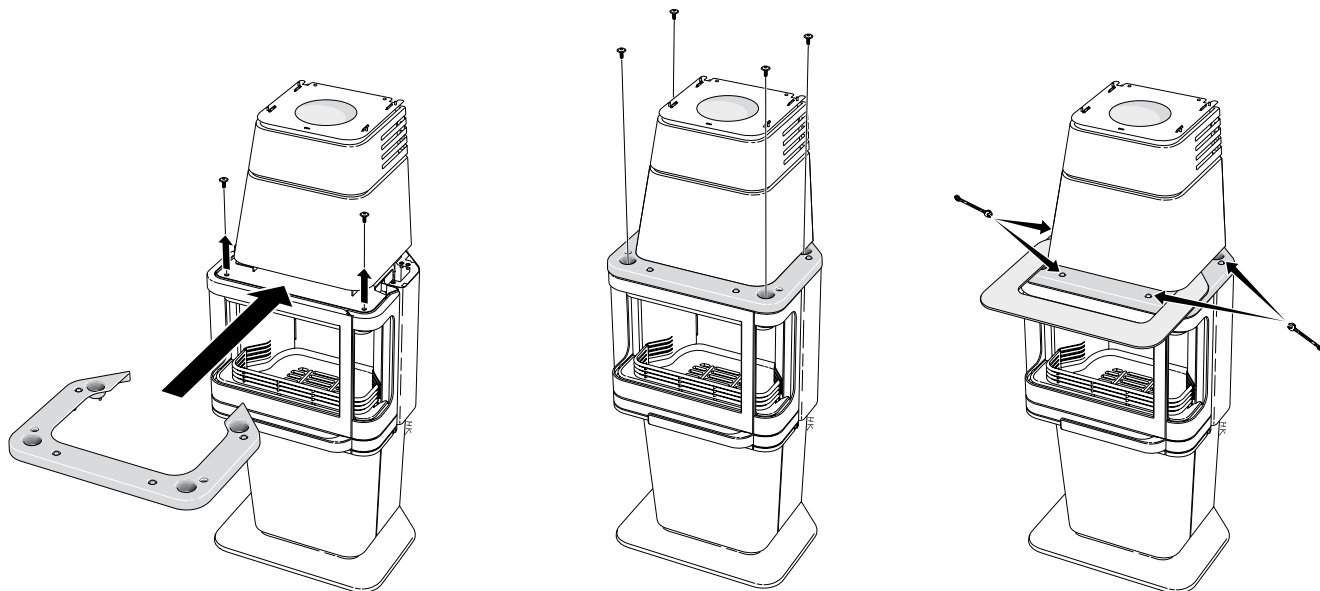

Raccordement par l'arrière au conduit de cheminée

Repérer le centre du trou dans le mur, prévu pour le conduit de fumée. Vérifier que la hauteur de raccordement du conduit correspond à la hauteur du tube de raccordement du poêle. Percer un trou d'environ 180 mm de diamètre et cimenter le manchon à l'aide d'un mortier réfractaire (non compris dans la livraison). Laisser bien sécher le mortier avant de raccorder le poêle à la cheminée.

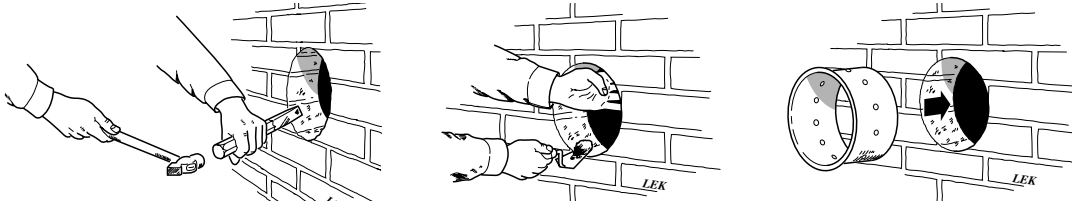

À la livraison, le poêle est prévu pour un raccordement par le haut ; pour le raccordement par l'arrière le manchon de raccordement doit être déplacé du haut vers l'arrière du poêle. Déposer les plaques de couverture et l'isolation du dessus du poêle et détacher le couvercle du dos du poêle. Inverser les emplacements respectifs du manchon de raccordement et du couvercle, remonter les plaques de couverture et l'isolation selon l'image ci-dessous.

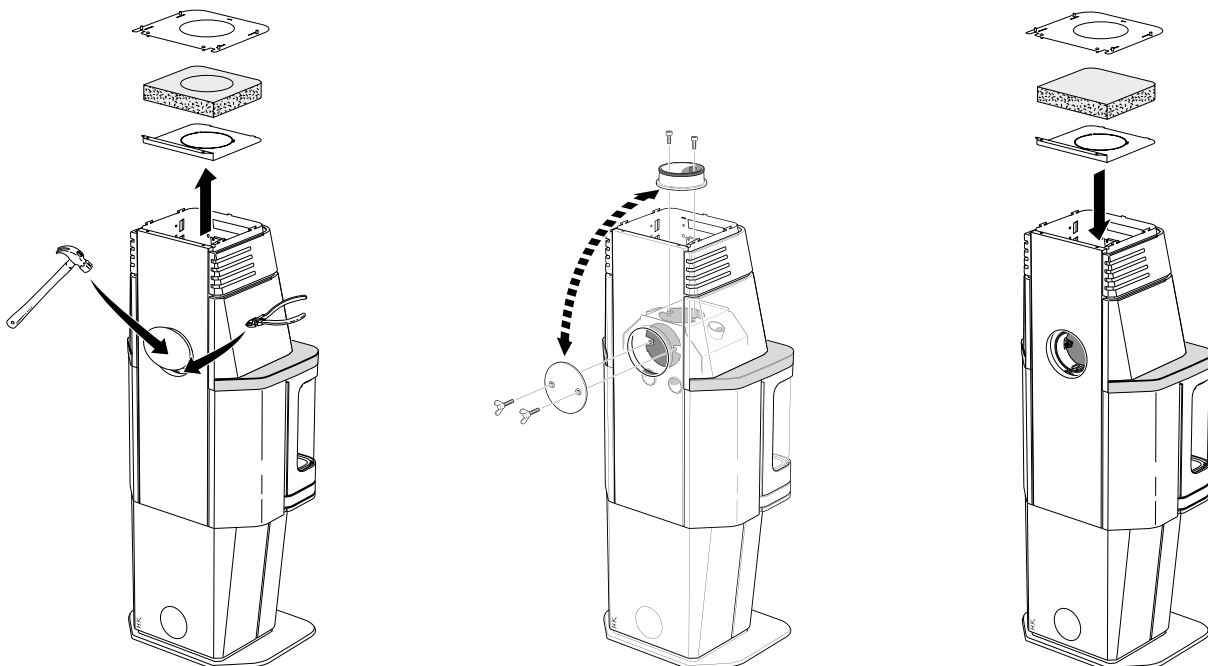

Concernant le tube de raccordement sur le manchon, veiller à ce que le joint ne bouge pas de sa position. Placer le poêle sur la plaque de sol et engager le tube de raccordement dans le manchon de maçonnerie, placer de l'étaupe entre le manchon de maçonnerie et le tube de raccordement. Pour améliorer l'étanchéité, il est possible d'utiliser du mastic à chaudière.

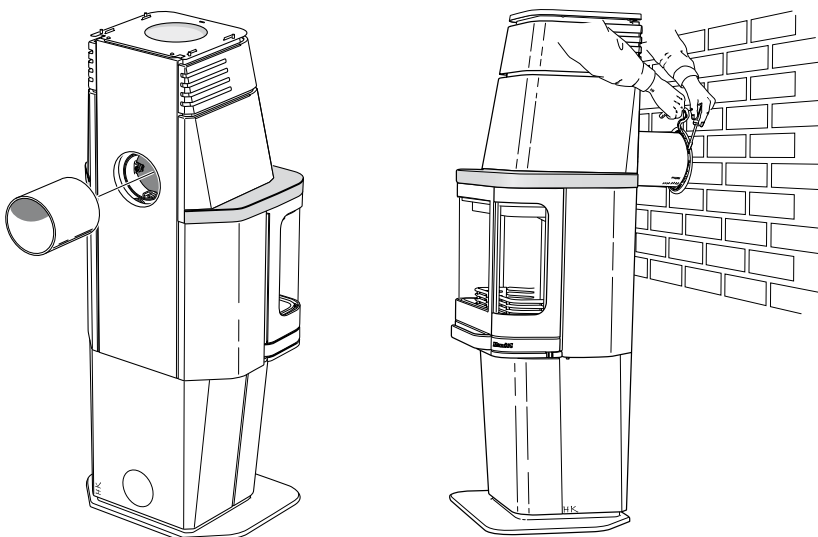

Important !

Avant de mettre en service le poêle, l'installation doit être inspectée par un ramoneur agréé. Avant d'allumer le feu pour la première fois, bien lire les « Instructions d'allumage et d'utilisation de la série Handöl 20 ».

Raccordement par le haut à travers un plafond intérieur

Appliquer les instructions ci-dessous pour percer le plafond. Pour l'installation de la cheminée, nous vous prions de consulter les instructions d'installation de la cheminée.

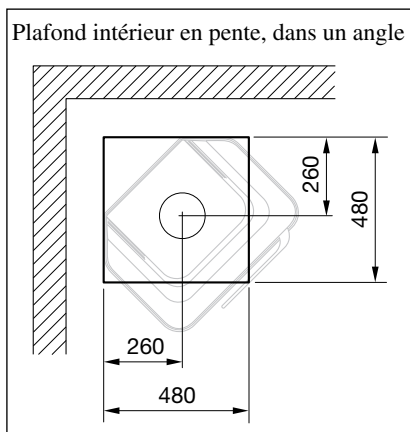

Si le plafond intérieur est en pente et que le poêle est placé dans un angle, la projection horizontale du plan du trou pratiqué dans le plafond intérieur doit être de 480x480 mm et le trou doit être orienté parallèlement aux murs.

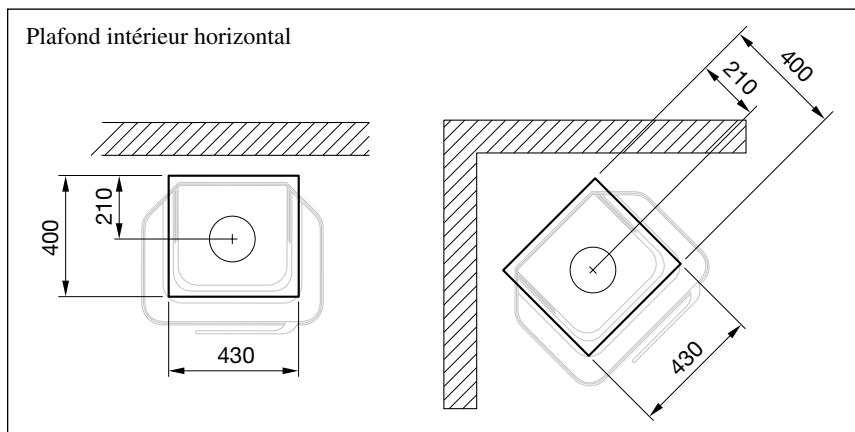

Si le plafond intérieur est horizontal, le trou pratiqué dans le plafond intérieur doit être de 400x430 mm et il doit suivre l'orientation du poêle, aussi bien si le poêle est installé le long d'un mur rectiligne que dans un angle.

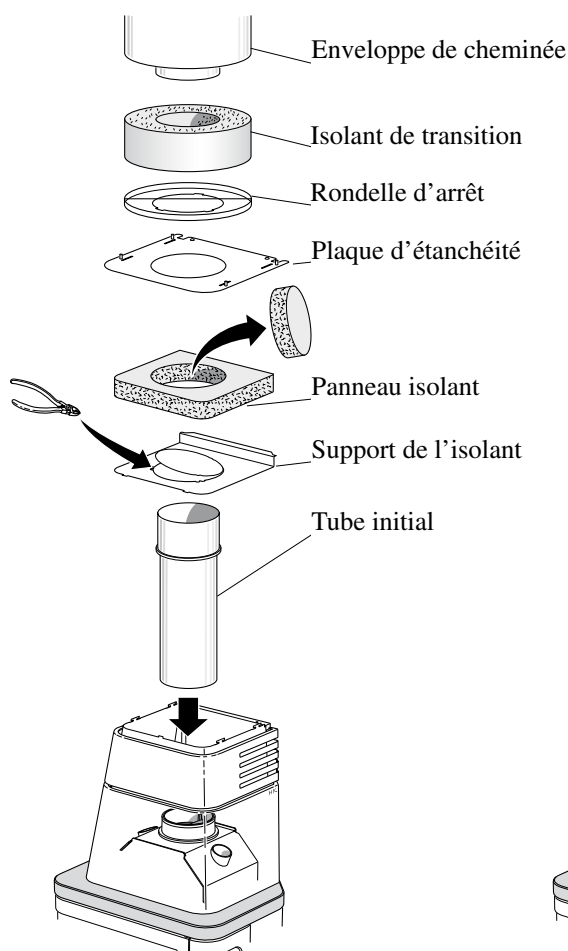

Placer le poêle sur la plaque de sol. À la livraison, le support de l'isolant et l'isolant sont prévus pour un raccordement par l'arrière. Lever la plaque d'isolation, l'isolant et le support de l'isolant, découper le couvercle du support de l'isolant et retirer la partie centrale de l'isolant.

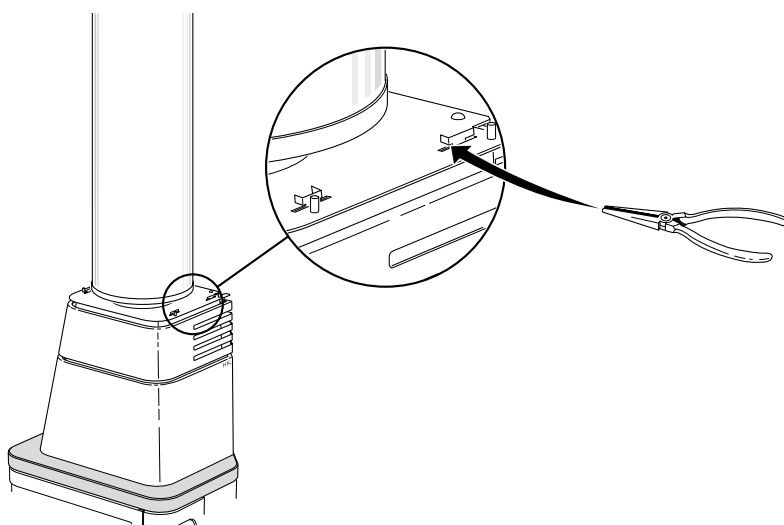

Les instructions suivantes concernent le raccordement au système de cheminée Premodul.

Monter le tube initial sur le manchon de raccordement, veiller à ce que le joint du manchon ne bouge pas de sa position. Suivre ensuite l'ordre de montage indiqué par l'image, la rondelle d'arrêt doit reposer sur la gorge du tube initial. Verrouiller la plaque d'étanchéité sur la hotte en rabattant les languettes de la hotte au moyen d'une pince. Poursuivre le montage des modules de cheminée à travers le plafond.

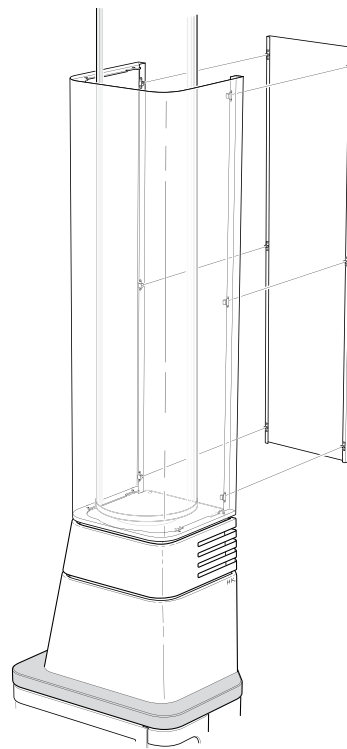
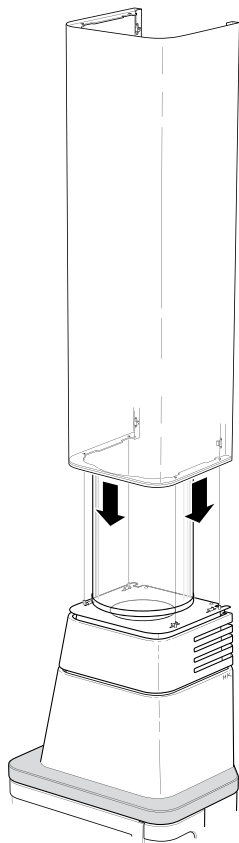

Engager l'enveloppe à travers le solivage, puis la faire descendre prudemment pour qu'elle entre dans les guides de la plaque d'étanchéité et monter la plaque arrière. Si l'on désire compléter par d'autres éléments d'enveloppe, consulter le chapitre "Montage d'enveloppes supplémentaires".

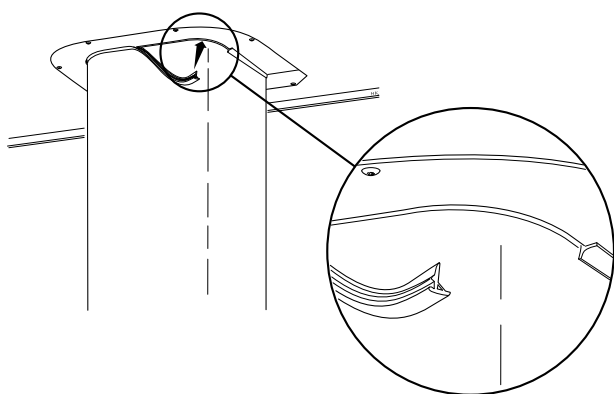

Les parties avant et arrière de l'isolant de plafond doivent être montées de manière à obtenir un espace de 5 mm par rapport à l'enveloppe, commencer par la partie arrière. S'assurer que l'isolant de plafond intérieur est bien plaqué hermétiquement contre le plafond. Enfoncer le joint en caoutchouc dans la fente autour de l'enveloppe, le joint devant être orienté comme sur l'image.

Important !

Avant de mettre en service le poêle, l'installation doit être inspectée par un ramoneur agréé. Avant d'allumer le feu pour la première fois, bien lire les « Instructions d'allumage et d'utilisation de la série Handöl 20 ».

Montage d'un coude haut

Monter le manchon de maçonnerie selon les instructions de la page 34.

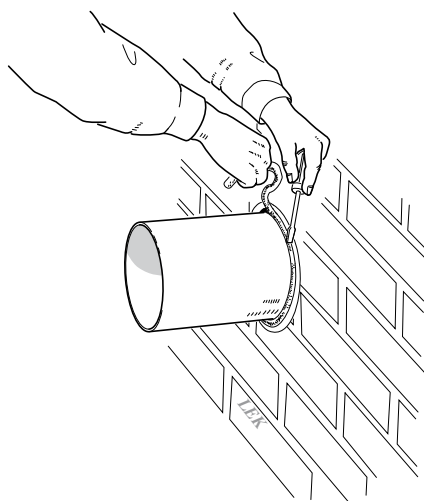

Ajuster la longueur du tube de raccordement et engager celui-ci dans le manchon à cimenter. Étanchéfier avec de l'étoffe entre le manchon à cimenter et le tube de raccord.

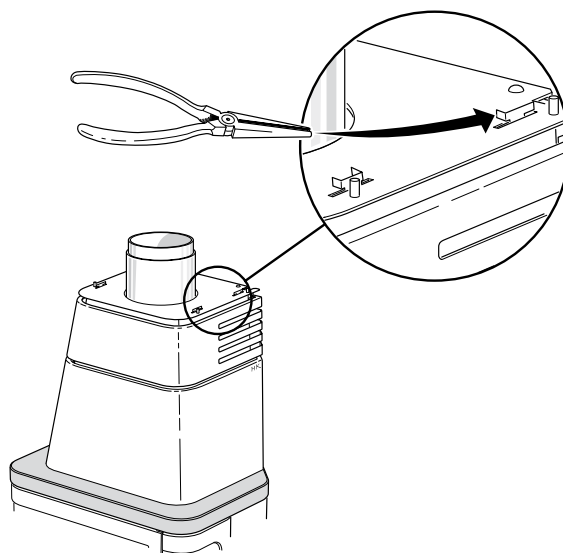
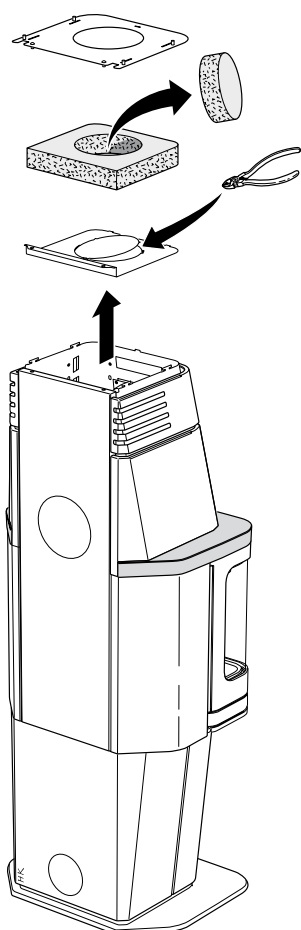

Placer le poêle sur la plaque de sol. À la livraison, le support de l'isolant et l'isolant sont prévus pour raccordement par l'arrière. Lever la plaque d'isolation, l'isolant et le support de l'isolant, découper le couvercle du support de l'isolant et retirer la partie centrale de l'isolant. Monter le tube initial sur le manchon de raccordement, veiller à ce que le joint du manchon ne bouge pas de sa position. Remonter le support de l'isolant, l'isolant, la plaque d'étanchéité et verrouiller cette dernière sur la hotte en rabattant les languettes de la hotte au moyen d'une pince.

Découper le couvercle amovible de la plaque arrière et laisser la plaque arrière reposer sur le tube de raccordement. Relier les deux extrémités de tube par un tube coudé, étanchéifier avec du mastic à chaudière.

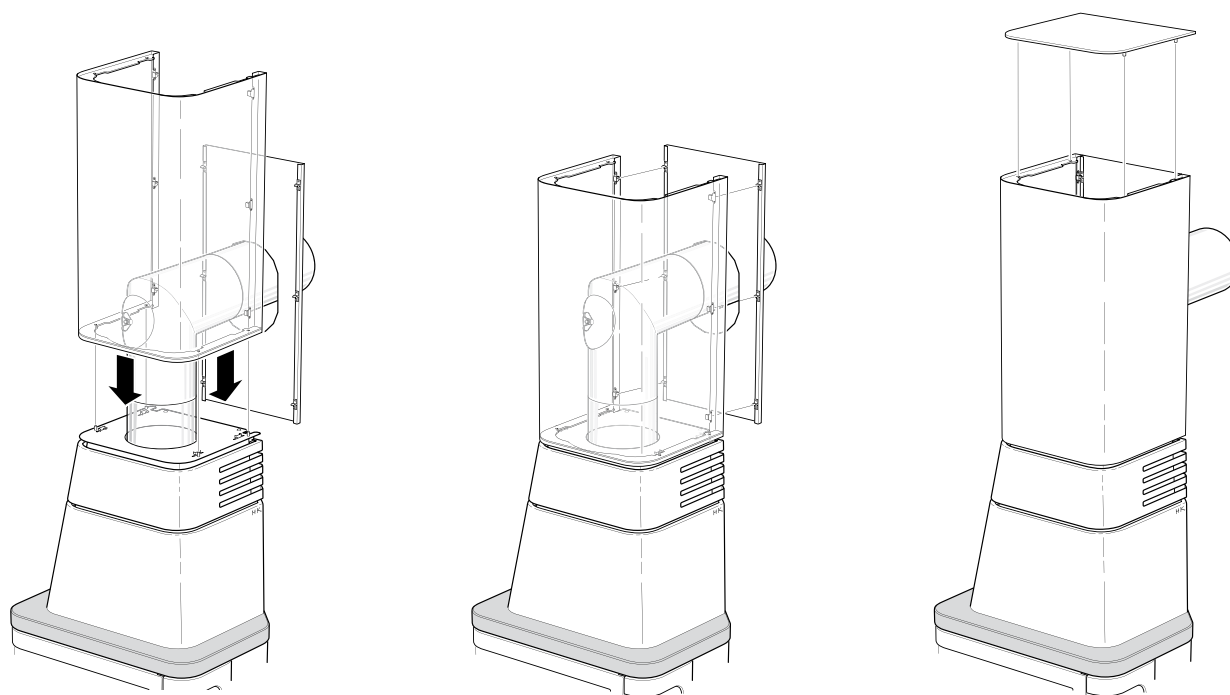
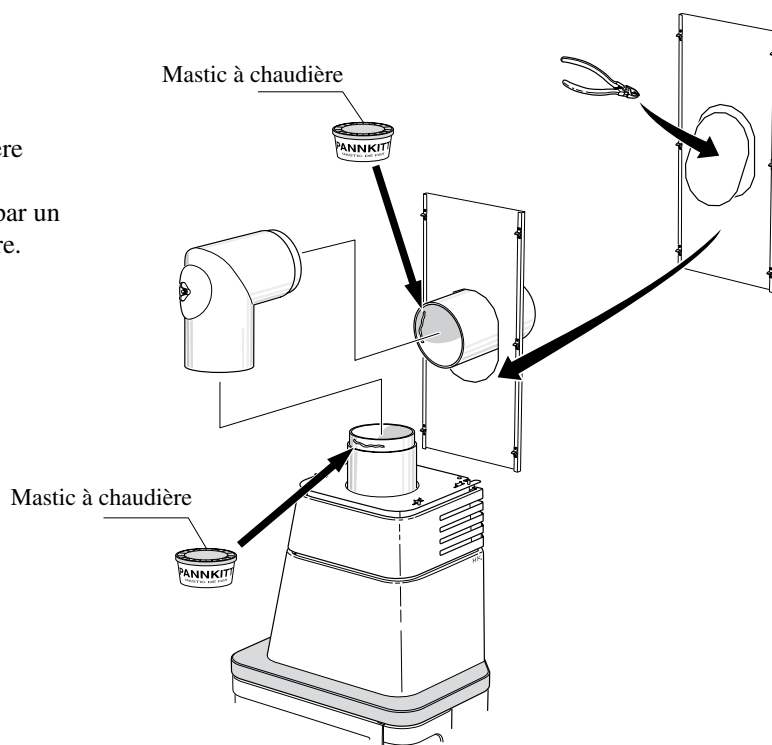

Monter l'enveloppe en la descendant contre les guides de la plaque d'étanchéité, fixer ensuite la plaque arrière sur l'enveloppe et terminer en mettant en place la plaque supérieure.

Important !

Avant de mettre en service le poêle, l'installation doit être inspectée par un ramoneur agréé. Avant d'allumer le feu pour la première fois, bien lire les « Instructions d'allumage et d'utilisation de la série Handöl 20 ».

Montage de l'enveloppe télescopique

L'enveloppe télescopique peut être utilisée dans tous les cas de raccordement qui ont été décrits dans les chapitres précédents. La description ci-dessous concerne le montage d'une enveloppe télescopique quand le poêle est raccordé selon l'alternative avec coude haut.

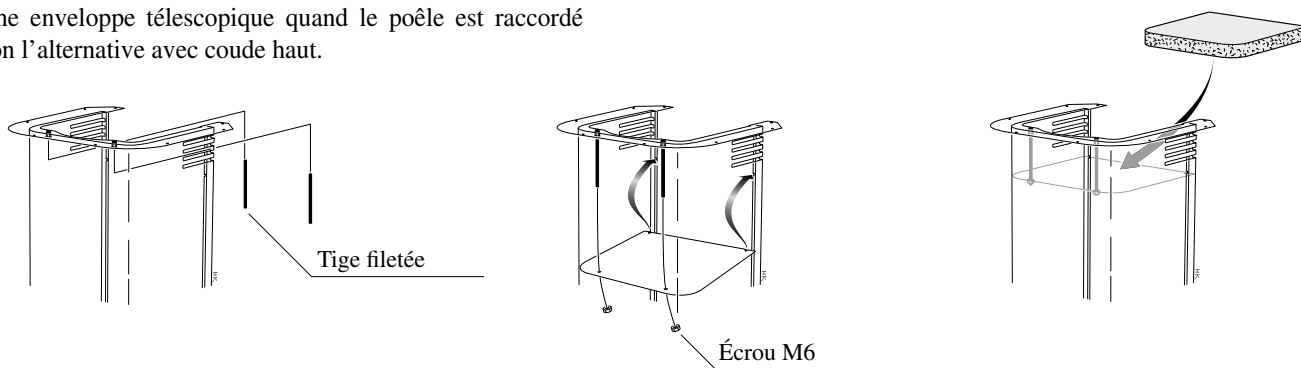

Monter les tiges filetées sur la partie supérieure de l'enveloppe. Fixer ensuite la plaque d'étanchéité et monter l'isolant selon les images. La plaque d'étanchéité et l'isolant ne sont pas utilisés dans le cas du raccord par l'arrière du poêle, ainsi que pour le raccordement par le haut à travers le plafond avec des modules de cheminée Premodul.

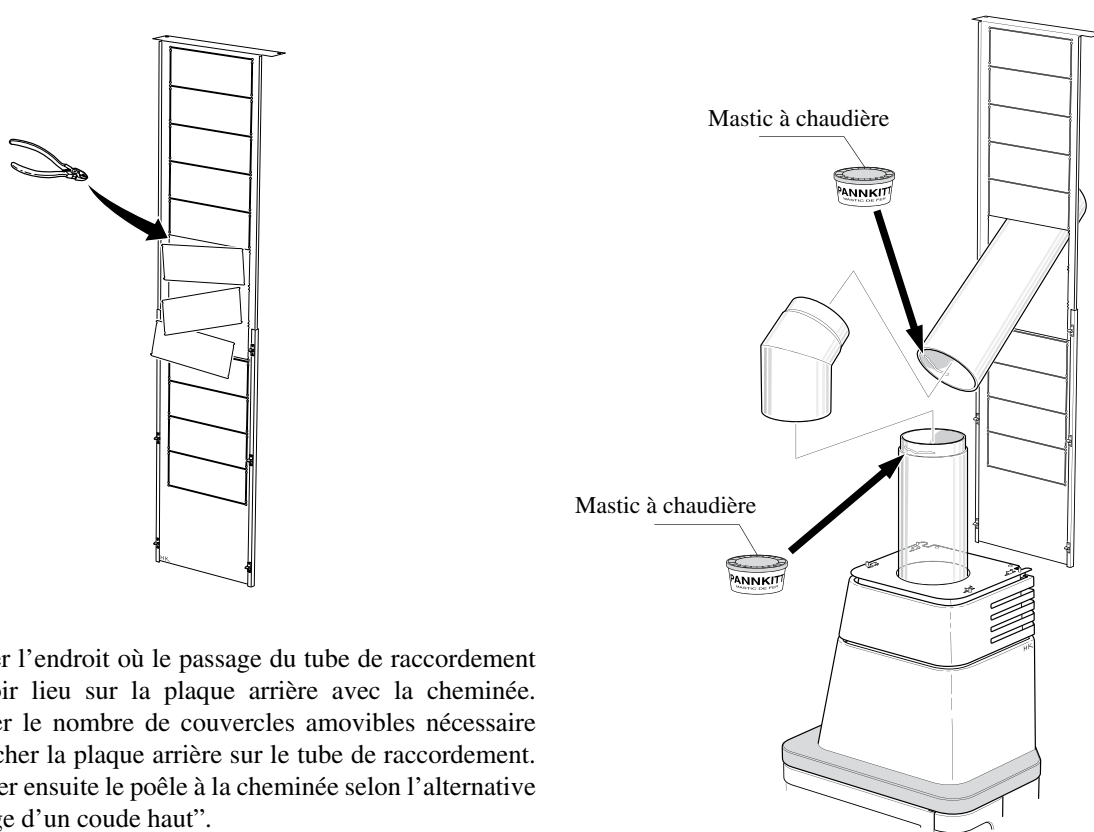

Contrôler l'endroit où le passage du tube de raccordement doit avoir lieu sur la plaque arrière avec la cheminée. Découper le nombre de couvercles amovibles nécessaire et accrocher la plaque arrière sur le tube de raccordement. Raccorder ensuite le poêle à la cheminée selon l'alternative "Montage d'un coude haut".

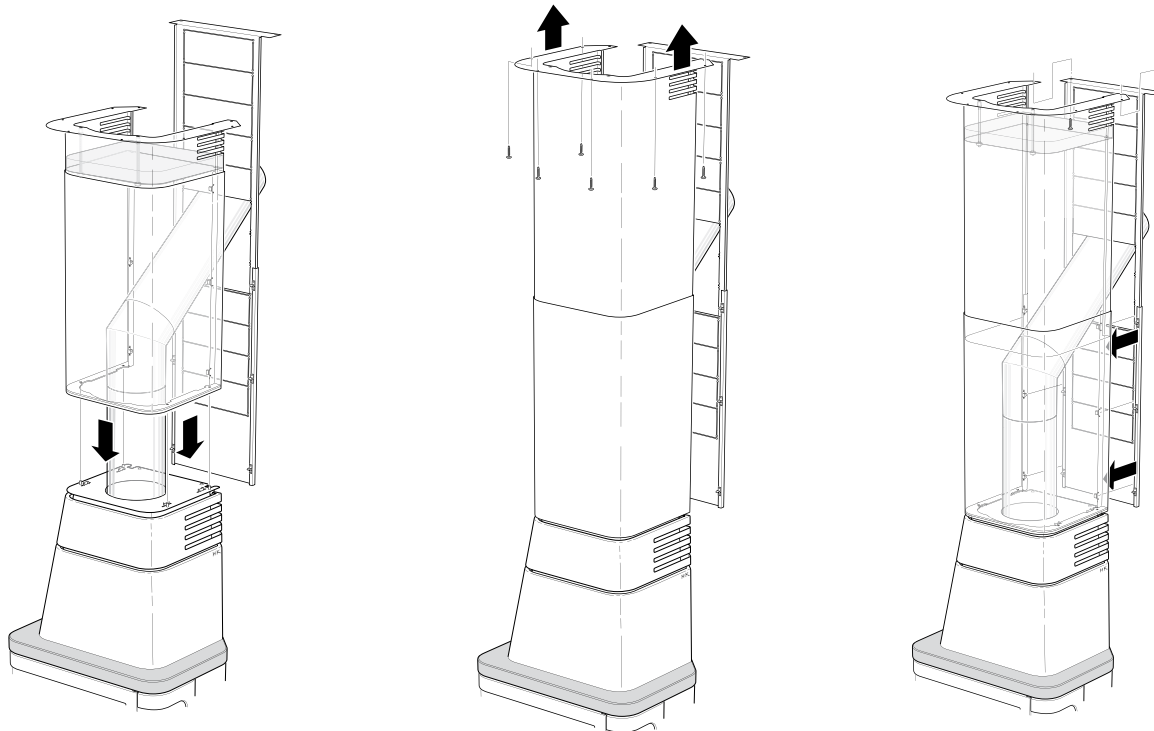

Monter l'enveloppe télescopique en la plaçant sur les guides de la plaque d'étanchéité, engager ensuite la partie télescopique en direction du plafond et la visser. Monter la plaque arrière au dos de l'enveloppe, terminer en vissant la plaque arrière dans le plafond.

Important !

Avant de mettre en service le poêle, l'installation doit être inspectée par un ramoneur agréé. Avant d'allumer le feu pour la première fois, bien lire les « Instructions d'allumage et d'utilisation de la série Handöl 20 ».

Montage d'une enveloppe supplémentaire

Une plaque de raccord doit être montée entre chaque élément d'enveloppe. Placer la plaque de raccord sur l'enveloppe inférieure de sorte que les tiges filetées traversent la membrure de l'enveloppe. L'enveloppe supérieure se monte d'une manière équivalente. Terminer en montant les plaques arrière sur chaque élément d'enveloppe.

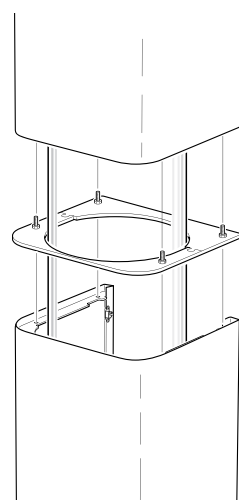



NIBE AB/NIBE Brasvärme • Box 134 • 285 23 Markaryd
www.nibe.se