

Cardiris

**DEMARRER
AVEC CARDIRIS**



© 2003 I.R.I.S. Tous droits réservés
Technologie OCR par I.R.I.S.
Technologie Connectionist, linguistique et d'analyse de champs par I.R.I.S.

© 2003 I.R.I.S. Tous droits réservés

LA GESTION DE VOS CARTES DE VISITE

Cardiris est un outil d'une productivité imbattable permettant de gérer électroniquement vos cartes de visite. Grâce à ce logiciel, vous pouvez archiver, indexer et encoder automatiquement (par une reconnaissance optique de caractères (OCR) intégrée) des cartes de visite provenant du monde entier.

Nous vivons une époque de communication où la bonne utilisation de l'information est la clé de la réussite. Cardiris représente une solution idéale pour la gestion de contacts commerciaux: Cardiris est un outil de traitement complet, depuis l'archivage des cartes de visite numérisées jusqu'à l'exploitation des données de vos contacts.

UN, DU PAPIER À L'IMAGE

Cardiris améliore le fonctionnement quotidien de votre bureau en vous débarrassant de toutes vos cartes de visite. Entrez dans n'importe quelle société et vous trouverez les bureaux et les tiroirs des employés encombrés de cartes de visite de tous types et de toutes couleurs. Les cartes de visite, plus encore que tout autre document, souffrent des désavantages bien connus du monde du papier: elles se perdent facilement, vos collègues n'y ont pas accès, on ne les retrouve ni ne les trie facilement.

Cardiris, le "**Rolodex électronique**"[®], met un point final à tout ce désordre. Les cartes de visite sont d'abord numérisées, les images sont ensuite sauvegardées dans une base de données. Utilisez Cardiris pour numériser vos cartes de visite et oubliez les tas de cartes de visite qui traînaient un peu partout, sans que l'information précieuse qu'elles contiennent soit vraiment utilisée.

Dès qu'elles ont été archivées, toutes les cartes de visite peuvent être jetées. Vous ne perdrez jamais l'information contenue sur une carte: ni le logo couleur, ni le slogan de la société, mais aussi un deuxième numéro de téléphone, ni une adresse e-mail que vous ne pouvez normalement pas encoder dans votre base de données ou gestionnaire de contacts.



Si vous possédez des cartes de visite “exotiques”, telles que des cartes vietnamiennes ou arabes, que vous ne pouvez normalement pas introduire dans une base de données, l’avantage de Cardiris devient évident: étant donné que vous **archivez** d’abord les **images** des cartes, l’image en couleur peut toujours être consultée, même si la carte ne peut pas être lue par l’OCR...

Le programme supporte une large gamme de **numériseurs** spécialisés pour les cartes de visite, de numériseurs à plat et de type “tout-en-un” ou “MFPs” (“périphériques multifonctionnels”). Quel que soit votre numériseur, il fonctionnera fort probablement avec celui-ci.

Votre logiciel Cardiris peut être vendu avec le numériseur de cartes de visite. Ce scanner spécialisé pour les cartes de visite est optimisé pour la numérisation de cartes de visite et offre de nombreux avantages par rapport aux autres types de scanners: l’utilisateur ne doit jamais sélectionner le bon format de carte, le numériseur prend peu de place sur un bureau et la numérisation s’effectue rapidement et sans aucun problème, quels que soient le papier et la qualité d’impression.

Les images sont comprimées afin de limiter l’utilisation de l’espace sur votre disque dur. Les cartes de visite numérisées sont affichées bien visiblement et une technique d’affichage à haute résolution est utilisée pour les rendre facilement lisibles sans avoir recours à un zoom. Vous disposez ainsi d’une lisibilité maximale, même sur les écrans LCD (“affichage à cristaux liquides”) des ordinateurs portables et sur des moniteurs bas de gamme de 14 pouces!

De plus, Cardiris vous permet d’ajouter des commentaires dans un champ de notes. Ainsi, lorsque vous scannez une carte de visite, vous pouvez ajouter quelques notes et vous ne perdrez jamais l’information.

DEUX, GRÂCE À L’OCR, UN TEXTE ÉDITABLE

Quand les cartes sont archivées, vous pouvez convertir les images en données en les indexant et en lançant la reconnaissance optique de caractères (OCR). **Indexer** signifie qu’une carte de visite est classée selon une première clé de

recherche, en l'occurrence le nom de la société. La fonction OCR permet aux données de la carte d'être automatiquement extraites de l'image.

L'OCR comprend ici deux éléments: la **reconnaissance de caractères** pour convertir l'image saisie en texte éditable et l'assignation des éléments de texte reconnus aux champs adéquats dans la base de données. La reconnaissance optique de caractères vous permet d'encoder des cartes de visite sans passer par la phase fastidieuse de la reffappe. Rappelez-vous de votre dernière foire commerciale, lorsque vous êtes revenu avec une pile de cartes de visite que votre secrétaire a mis deux jours à encoder...

Cardiris incorpore une technologie de reconnaissance spécialisée, optimisée pour les petits caractères, et supporte non moins de 49 **langues**. Vous pouvez lire des cartes venant de tous les continents: des cartes de visites de l'Amérique du Nord et du Sud, les cartes des pays européens, y compris dans les langues d'Europe de l'Est.

L'**identification de champ** attribue les données reconnues au champ adéquat de la base de données. Cardiris utilise une base de connaissance, et dispose donc de l'intelligence nécessaire pour distinguer le prénom du nom, une ville et son pays, un numéro de téléphone et un numéro de télécopie, etc.

A ce stade, Cardiris prend en compte la présentation d'une carte de visite. Chaque pays a un "**style**" différent dans la composition des cartes de visite: les Américains composent une adresse d'une manière différente des Français, etc. Ainsi, Cardiris est capable de traiter correctement les cartes de visite de toutes formes et pays: cartes de style européen ou américain, cartes verticales aussi bien qu'horizontales, etc.

Quand un pays n'est pas supporté, vous pouvez dessiner un cadre autour de l'information et déposer ce cadre dans un champ de données, par exemple la ville: l'OCR est exécuté "**à la volée**"!

La précision de la reconnaissance dépend de divers facteurs: la qualité de l'impression, le style de la police, ou une présentation plus "personnalisée". Vous pouvez couper et coller pour éditer et corriger les données reconnues. Il existe



également des opérations “**glisser-déposer**”, pour une plus grande facilité d’emploi.

Les phases de saisie, d’indexation et d’OCR sont séparées. L’indexation et l’OCR peuvent être différées, réalisées plus tard. Des agents commerciaux sur le stand d’une foire ou à un bureau d’information, des secrétaires à la réception, etc. peuvent être très occupés et ne pas avoir le temps d’indexer et OCRiser des cartes de visite. Mais il y a moyen, d’exécuter rapidement et en toute sécurité la saisie des cartes de visite de leurs visiteurs... Et Cardiris gardera la trace de leurs contacts avec un minimum d’effort.

TROIS, CARDIRIS EST UNE BASE DE DONNÉES

Lorsque vos cartes de visite ont été converties en texte, vous disposez d’une **base de données d’adresses** réelle, similaire à un système de fichiers de cartes: vous pouvez y rechercher directement les données à partir de n’importe quel champ. Rechercher le nom d’une société ou d’un client est un jeu d’enfants. Même avec une information limitée, par exemple les premières lettres d’un nom de société, vous êtes certain de trouver votre contact rapidement.

Les données peuvent être également **exportées**. Cardiris complète parfaitement des applications telles que les gestionnaires de contacts, les gestionnaires d’information personnelle (“PIMs” - “personal information managers”), les bases de données générales ou même les traitements de texte dont la fonction de fusion de courrier vous permet d’imprimer des lettres, des enveloppes et des étiquettes. Ou **synchronisez** votre base de données Cardiris avec les contacts sauvegardés sur votre PDA - votre organisateur Palm, votre ordinateur de poche Pocket PC, etc.

Cardiris présente également d’autres avantages: vous n’utilisez plus de papier, l’information est centralisée et disponible en permanence pour tous les employés de l’entreprise concernés. Les bases de données sont aussi facilement transposables sur CD-ROM, etc.

A PROPOS DE CE MANUEL

Ce guide constitue une brève introduction à Cardiris. Il contient tout ce que vous devez savoir afin d'utiliser avec succès ce produit I.R.I.S.

Par contre, ce guide ne constitue pas un manuel de l'utilisateur complet. Pour utiliser à fond les nombreuses fonctionnalités du logiciel, nous vous recommandons de consulter l'aide en ligne.

MATÉRIEL REQUIS

Voici la configuration minimale requise pour faire tourner Cardiris:

- un PC Intel Pentium ou compatible.
- 64 MO de mémoire vive.
- 85 MO d'espace disponible sur le disque dur.
- le système d'exploitation Windows XP, Windows ME, Windows 2000 ou Windows 98.

Votre logiciel Cardiris peut être vendu avec un numériseur de cartes de visite. Vous aurez besoin d'un port USB libre pour connecter ce scanner.

INSTALLATION DE CARDIRIS

Cardiris est exclusivement livré sur un CD-ROM auto-exécutable. Pour l'installer, insérez simplement le CD-ROM dans votre lecteur et attendez que le programme d'installation commence à tourner. Suivez les instructions à l'écran.

ENREGISTREZ-VOUS!

N'oubliez pas d'enregistrer votre licence Cardiris! Ceci nous permettra de vous tenir informé des futurs développements du produit ainsi que des produits I.R.I.S. apparentés. Les avantages de l'enregistrement, parmi lesquels le support

gratuit du produit et les offres spéciales, sont exclusivement réservés aux utilisateurs enregistrés.

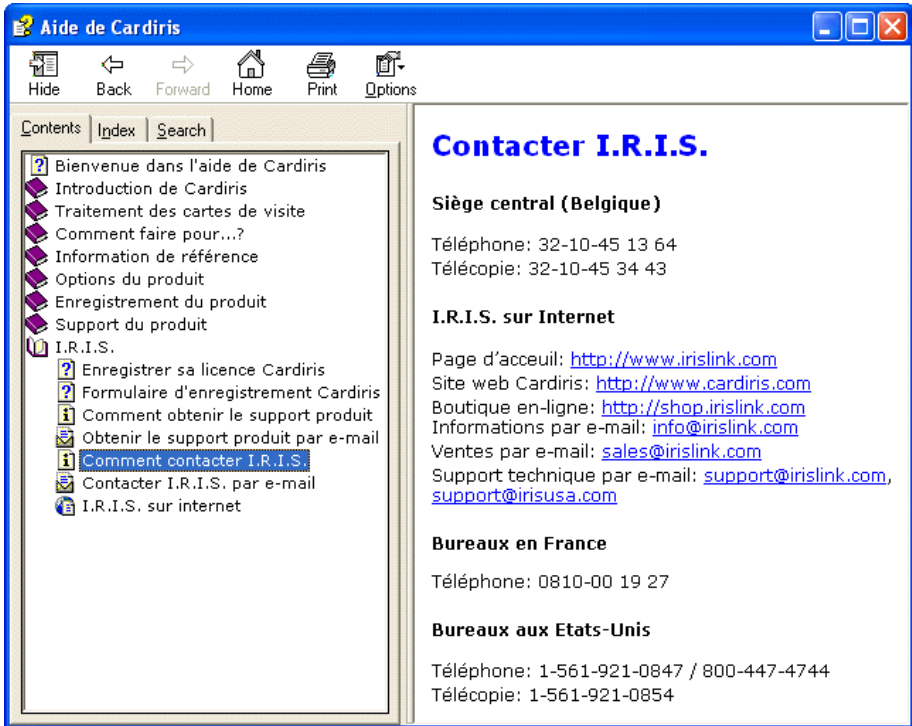

Aide de Cardiris

Hide Back Forward Home Print Options

Contents Index Search

- Bienvue dans l'aide de Cardiris
- Introduction de Cardiris
- Traitement des cartes de visite
- Comment faire pour...?
- Information de référence
- Options du produit
- Enregistrement du produit
- Support du produit
- I.R.I.S.
 - Enregistrer sa licence Cardiris
 - Formulaire d'enregistrement Cardiris
 - Comment obtenir le support produit
 - Obtenir le support produit par e-mail
 - Comment contacter I.R.I.S.**
 - Contacteur I.R.I.S. par e-mail
 - I.R.I.S. sur internet

Contacter I.R.I.S.

Siège central (Belgique)

Téléphone: 32-10-45 13 64
Télécopie: 32-10-45 34 43

I.R.I.S. sur Internet

Page d'accueil: <http://www.irislink.com>
Site web Cardiris: <http://www.cardiris.com>
Boutique en-ligne: <http://shop.irislink.com>
Informations par e-mail: info@irislink.com
Ventes par e-mail: sales@irislink.com
Support technique par e-mail: support@irislink.com,
support@irisusa.com

Bureaux en France

Téléphone: 0810-00 19 27

Bureaux aux Etats-Unis

Téléphone: 1-561-921-0847 / 800-447-4744
Télécopie: 1-561-921-0854

Vous pouvez enregistrer le produit de plusieurs façons: envoyer la carte d'enregistrement ou télécopier son équivalent électronique, téléphoner à I.R.I.S. pendant les heures ouvrables ou encore remplir un formulaire d'enregistrement sur le site web d'I.R.I.S.

LANCEMENT DU PROGRAMME

Cliquez sur l'application Cardiris dans le sous-menu "Applications I.R.I.S. - Cardiris" ou utilisez le raccourci créé par le programme d'installation sur le bureau Windows.

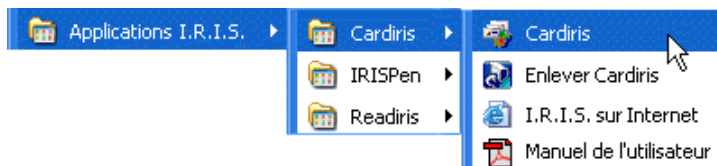

LES MODES DE VISUALISATION

La fenêtre d'application de Cardiris s'affiche. Utilisez la commande "Ouvrir" du menu "Fichier" pour charger en mémoire la base de données exemple SAMPLE.DAT. (Le menu "Fichier" vous donne directement accès aux bases de données récemment ouvertes.)

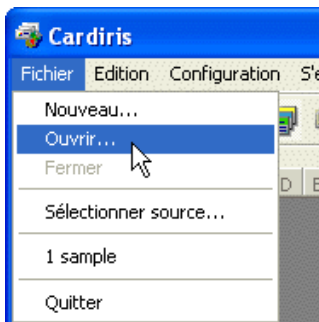

Cardiris démarre dans le mode **album de cartes**: ce mode de visualisation affiche huit cartes de visite dans un album. Seuls les champs les plus importants - société, prénom et nom, titre et adresse e-mail - sont mentionnés.

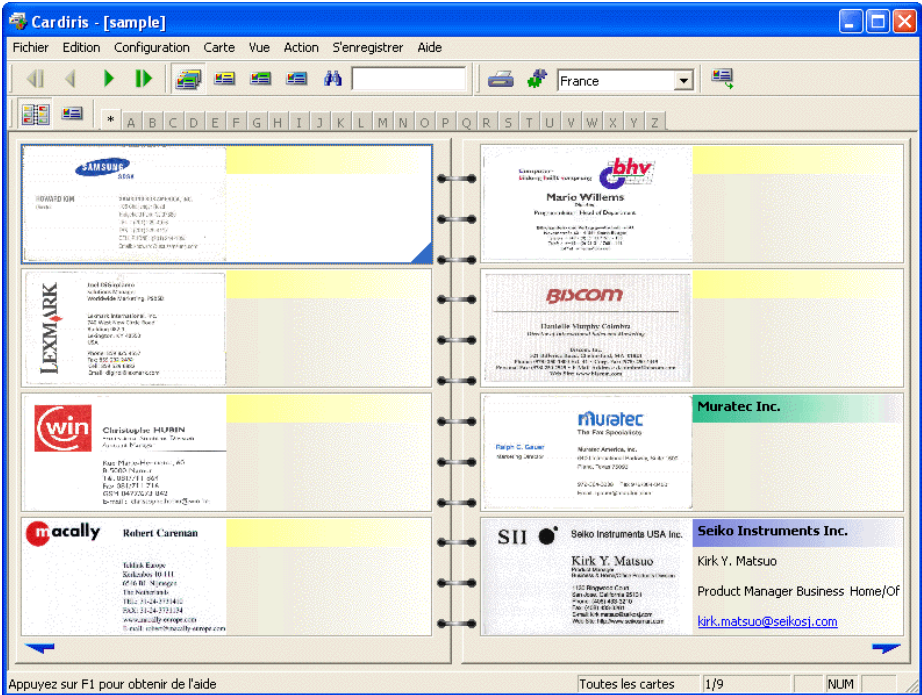

Un code couleur indique le statut de chaque carte de visite: les nouvelles cartes sont jaunes, les cartes indexées sont vertes et les cartes vérifiées sont bleues. Le statut de la carte est un concept clé de Cardiris et nous le traiterons plus en détail!

Cliquez sur les boutons “flèches” pour **naviguer** dans les cartes de visite: vous tournez ainsi les pages de l’album.

Cliquez deux fois sur une carte pour activer le **mode** de visualisation **carte** (ou cliquez sur le bouton "Carte" dans la barre d’outils de Cardiris). Le mode

DÉMARRER AVEC CARDIRIS

carte se limite à une carte. Il affiche l'image de la carte, les données du contact, ainsi que les notes personnelles et informations supplémentaires. Cliquez sur les boutons de navigation si vous voulez parcourir les cartes de visite.

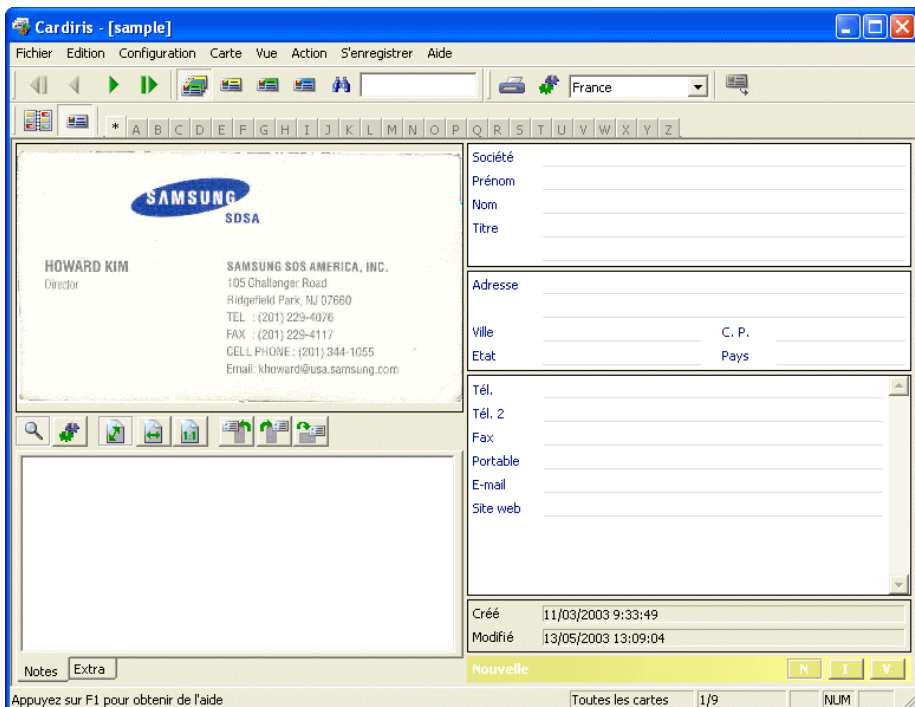

Agrandissez l'application Cardiris dans les deux modes de visualisation si vous voulez afficher les images des cartes de façon optimale!



PARCOUREZ LE DIDACTICIEL!

Utiliser Cardiris est certainement la meilleure méthode pour se familiariser avec l'opération de ce produit. Une base de données exemple est fournie avec le logiciel; elle vous permet de démarrer avec Cardiris même si le numériseur n'est pas encore connecté à votre ordinateur. Regardons maintenant cette base de données.

Positionnez-vous sur la première carte de la base de données exemple dans la vue carte. Dans ce mode de visualisation, vous affichez l'image de la carte mais les champs de données - le nom de la société, l'adresse, le téléphone et le fax, etc. - sont encore vides. L'onglet "Notes" en-dessous de l'image vous permet de noter vos commentaires.

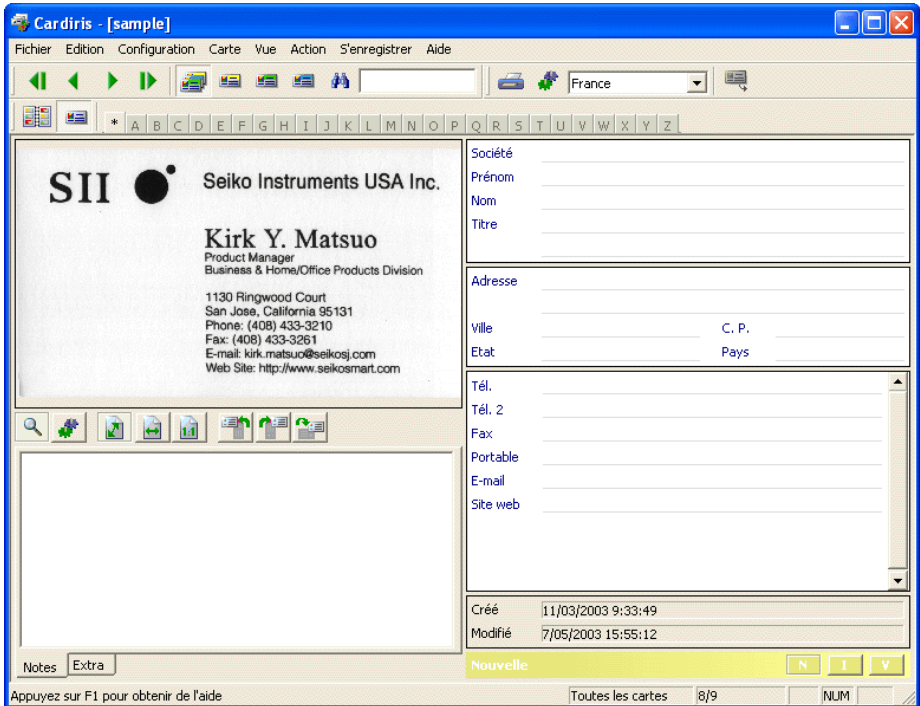

Sélectionnez le pays approprié avec le bouton "Style de Carte".



Des routines spécifiques sont utilisées. Elles permettent au logiciel d'insérer les données reconnues dans des champs spécifiques de la base de données: nom de société, adresse e-mail et site Internet, etc. Lorsque le logiciel reconnaît la chaîne de caractères "Jean Ricard", il "sait" que Jean est un prénom et Ricard un nom de famille. De même, le système reconnaît les titres tels que "vice-président", "ingénieur", les villes telles que Toulouse et Lyon, les états (américains) tels que l'Oregon ou le Maryland, etc.

En sélectionnant le "style" de la carte de visite dans la barre de boutons, vous indiquez non seulement la langue du texte à reconnaître, mais aussi la présentation

DÉMARRER AVEC CARDIRIS

générale de la carte de visite. Chaque pays a sa propre manière de présenter les informations sur les cartes de visite: les Américains composent une adresse différemment des Français, etc. (Certains styles de cartes correspondent à plusieurs langues: la Belgique et le Canada ont deux langues officielles, la Suisse en a trois! Cardiris détecte automatiquement la langue utilisée...)



Cliquez sur le bouton "Reconnaître" pour lancer la reconnaissance de caractères.



L'image est convertie en texte éditable et le texte reconnu se répartit parmi les champs de données: le nom de la société est inséré dans le champ "Société", le numéro de téléphone est inséré dans le champ correspondant, etc. Cliquez sur



l'adresse e-mail et sur l'URL dans les champs de données pour démarrer votre logiciel d'e-mail ou pour visiter le site web de votre contact.

Société	Seiko Instruments USA Inc.		
Prénom	Kirk Y.		
Nom	Matsuo		
Titre	Product Manager Business & Home/Office Products Division		
Adresse	1130 Ringwood Court		
Ville	San Jose	C. P.	95131
Etat	CA	Pays	USA
Tél.	408 433 3210		
Tél. 2			
Fax	408 433 3261		
Portable			
E-mail	kirk.matsuo@seikosj.com		
Site web	www.seikosmart.com		
Créé	11/03/2003 9:33:49		
Modifié	13/05/2003 13:12:00		

Vérifiez les résultats. Appliquez des opérations “couper et coller” ou “**glisser-déposer**” pour transférer les données d’un champ à l’autre. Pour “glisser-déposer” des données, enfoncez simplement le bouton gauche de la souris pendant que vous glissez le texte vers un autre champs. (La commande "Effacer

DÉMARRER AVEC CARDIRIS

Tous les Champs sauf les Notes" sous le menu "Editer" efface toutes les données sauf les notes personnelles que vous entrez au clavier en même temps.)

Société	Seiko Instruments USA Inc.
Prénom	Kirk Y.
Nom	Matsuo
Titre	Product Manager Business & Home/Office Products Division
Adresse	1130 Ringwood Court

Cliquez sur le bouton de statut "V(érfié)" pour indiquer que la carte est vérifiée. Le **statut de la carte** est un concept crucial dans Cardiris et il est impératif de bien comprendre sa signification si vous voulez utiliser intensivement ce logiciel de gestion de cartes de visite.

Créé	11/03/2003 9:33:49
Modifié	13/05/2003 13:12:00
Vérifiée	<input type="button" value="N"/> <input type="button" value="I"/> <input type="button" value="V"/>
Toutes les cartes 8/9	
NUM	

Quand une **nouvelle carte** a été numérisée, l'image de la carte est affichée mais les données du contact ne sont pas encore remplies. Nous disons qu'une **carte** est "**indexée**" quand le nom de la société a été vérifié par l'utilisateur. Ces cartes peuvent être recherchées sur base du nom de la société. Dans le cas de **cartes vérifiées**, *chaque* champ a été validé par l'utilisateur. Ces contacts peuvent être recherchés à l'aide de n'importe quel champ, exportés vers d'autres applications et vous pouvez utiliser le numéro de téléphone et de fax sans risque, etc.

Un **code couleur** indique le statut des cartes: les nouvelles cartes sont jaunes, les cartes indexées sont vertes et les cartes vérifiées sont bleues!

Nouvelle	<input type="button" value="N"/> <input type="button" value="I"/> <input type="button" value="V"/>
----------	--



CONSULTER LES CONTACTS

Vous disposez maintenant d'un contact validé, vérifié dans votre base de données! Les adresses peuvent être consultées, recherchées, exportées, etc.

Parlons d'abord des fonctionnalités de recherche. Comment retrouver rapidement des contacts? Premièrement, vous pouvez afficher uniquement les cartes ayant un certain statut en cliquant sur les **boutons de sélection de statut** dans la barre d'outils de Cardiris. (Cliquez sur le bouton "Toutes les Cartes" pour afficher les cartes de visite de *tous* les statuts.)

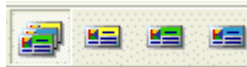

La barre de statut indique la sélection en cours (et mentionne combien de cartes cette sélection couvre). Si le mode album n'affiche qu'une seule couleur, cela signifie également que vous n'affichez qu'un nombre limité de cartes!

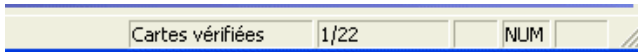

Les **boutons de lettre** limitent davantage la sélection des cartes: cliquez sur un bouton "Lettre" et vous affichez les cartes (éventuellement du statut sélectionné) qui commencent par une lettre spécifique.

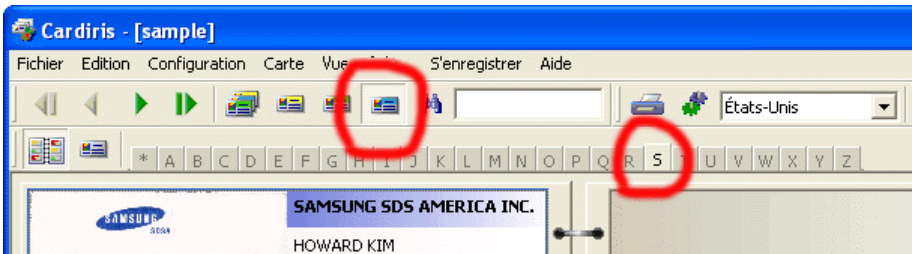

Dans notre exemple, nous limitons la vue aux cartes vérifiées et nous affinons la sélection en nous concentrant sur les cartes qui commencent par un "S". (Cliquez sur le bouton générique "*" pour annuler la sélection de la lettre.)

RECHERCHER DES CONTACTS

En exécutant une telle opération, vous utilisez Cardiris essentiellement comme un Rolodex. Mais il y a une méthode plus avancée de recherche de cartes de visite: la recherche de texte libre!

Utilisez le champ "Rechercher" pour **rechercher** du **“texte libre”** dans tous les champs simultanément. (Le système ne tient pas compte de la casse.) Appuyez sur la touche Entrez de votre clavier pour exécuter la recherche.



Si aucune carte ne satisfait vos critères de recherche, vous le remarquerez rapidement: la fenêtre de l'application est vide et la barre de statut confirme qu'aucune carte n'est affichée.

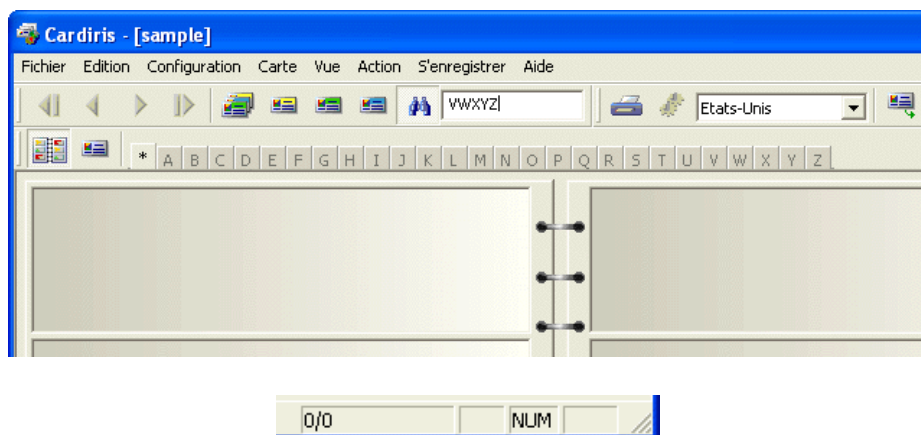

EXPORTER DES CONTACTS

Il va de soi que les contacts peuvent être **exportés**. Vous pouvez par exemple sauvegarder les contacts au format vCard et les transférer vers votre Carnet d'Adresses Windows par un simple clic de souris. Vous pouvez aussi envoyer les informations directement au logiciel de votre PDA ou à votre gestionnaire de contacts Microsoft Outlook (Express). La lecture de cartes de visite complète parfaitement des applications telles que les gestionnaires de contacts, les bases de données, ou encore les traitements de texte dont la fonction de fusion de courrier vous permet d'imprimer des lettres, des enveloppes et des étiquettes!



Le texte qui en résulte ressemble par exemple à ceci lorsque vous envoyez les résultats directement vers Microsoft Outlook (Express).

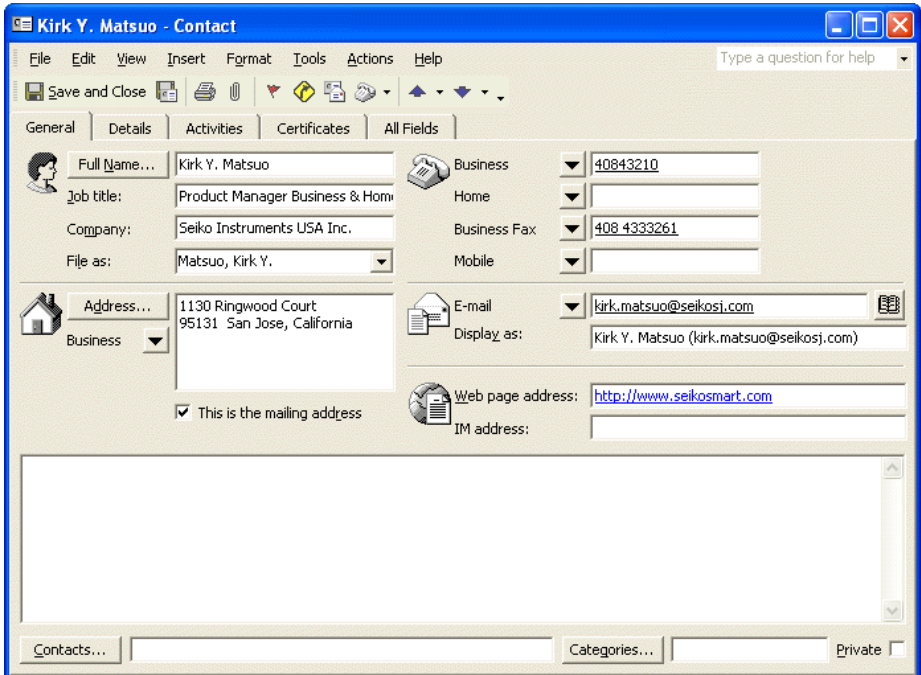

The screenshot shows a contact form window titled "Kirk Y. Matsuo - Contact". The window has a menu bar with "File", "Edit", "View", "Insert", "Format", "Tools", "Actions", and "Help". Below the menu bar is a toolbar with icons for "Save and Close", "Print", "Copy", "Paste", "Undo", "Redo", "Zoom In", and "Zoom Out". The form is divided into several sections:

- General:** Includes fields for "Full Name..." (Kirk Y. Matsuo), "Job title:" (Product Manager Business & Home), "Company:" (Seiko Instruments USA Inc.), and "File as:" (Matsuo, Kirk Y.).
- Business:** Includes a dropdown menu for "Business" (selected), "Home", "Business Fax:" (408 4333261), and "Mobile".
- Address...:** Includes a dropdown menu for "Business" (selected), a text area for the address (1130 Ringwood Court, 95131 San Jose, California), and a checkbox for "This is the mailing address" (checked).
- E-mail:** Includes a dropdown menu for "E-mail" (selected), a text area for the email address (kirk.matsuo@seikosj.com), and a "Display as:" field (Kirk Y. Matsuo (kirk.matsuo@seikosj.com)).
- Web page address:** Includes a text area for the web page address (http://www.seikosmart.com).
- IM address:** Includes a text area for the IM address.

At the bottom of the window, there are buttons for "_Contacts...", "Categories...", and a "Private" checkbox.

Etant donné que Cardiris est également une base de donnée en soi, le logiciel vous offre des fonctionnalités supplémentaires. Vous pouvez tout aussi facilement **synchroniser** une base de données externe (par exemple stockée sur votre ordinateur de poche) avec la base de données interne de Cardiris.



NUMÉRISER DES CARTES

Nous pourrions conclure notre didacticiel ici, mais seulement... nous n'avons pas encore numérisé des cartes de visite! (Votre logiciel Cardiris peut être vendu avec un numériseur de cartes de visite.)

Sélectionnez simplement votre numériseur comme source d'image avec la commande "Numériseur" du menu "Configuration".

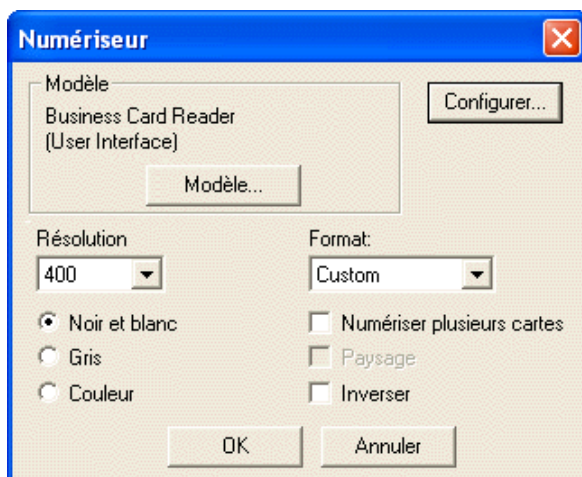

Pour reconnaître les cartes de visite avec succès, nous vous recommandons de sélectionner une **résolution** de scanning de 400 ppp.

Si vous utilisez un **scanner à plat**, vous pouvez numériser plusieurs cartes de visite à la fois sur le plateau du scanner et les faire segmenter par le logiciel. Si Cardiris doit extraire les différentes cartes de visite, il est impératif de numériser les cartes avec un arrière-plan noir.



Sélectionnez l'option "Numériser Plusieurs Cartes" dans la configuration du numériseur ou sélectionnez l'option "Plusieurs Cartes" dans le menu "Configuration" et numérisez vos cartes de visite. (Sélectionnez l'option "Une Seule Carte" si vous numérisez une carte de visite à la fois.)



Vous ne verrez jamais apparaître sur votre écran la page entière, telle que vous l'avez numérisée: seules les cartes de visites segmentées seront affichées!

Si vous avez oublié d'activer l'option "Plusieurs Cartes" pour séparer les images, cliquez sur la commande "Extraire la(es) Carte(s)" dans le menu "Action" afin de segmenter la grande image en réelles images des cartes tout en vous débarrassant des bords noirs superflus.

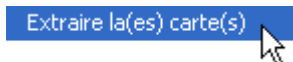

OBTENIR DE L'AIDE EN LIGNE

Ce guide ne traite que des caractéristiques les plus importantes de Cardiris. Cependant, Cardiris est un gestionnaire complet de cartes de visite, et le logiciel comprend des nombreuses fonctionnalités que nous n'avons pas expliquées. Nous vous recommandons donc de consulter le système d'aide en ligne pour obtenir des renseignements complémentaires sur Cardiris.

Bienvenue dans l'aide de Cardiris™!

- Utilisez l'aide en ligne pour en savoir plus sur Cardiris.
- Trouvez rapidement des réponses à vos questions.
- Connectez-vous au site web d'I.R.I.S. pour connaître les dernières astuces et les mises à jour de nos produits.

©2003 Droits d'auteur [I.R.I.S.](#) Tous droits réservés