

Manuel d'installation et d'utilisation

DISQUE DUR 1'''

Disque Dur Ultra-Slim Externe



USB 2.0

Félicitation !

Vous venez de faire l'acquisition d'un produit de la gamme externe Memup !

INFORMATIONS RÉGLEMENTAIRES

1 - Déclaration de Conformité

Cet appareil est conforme à l'article 15 de la réglementation de la FCC.

L'utilisation est soumise aux deux conditions suivantes :

- (1) Cet appareil ne doit pas provoquer d'interférences nuisibles, et
- (2) Cet appareil doit accepter toutes les interférences reçues y compris les interférences pouvant entraîner un fonctionnement indésirable.

AVIS DE LA FCC :

Cet équipement a été testé et jugé conforme aux limites pour un équipement numérique de classe B en vertu de l'article 15 de la réglementation de la FCC. Ces limites sont conçues pour fournir une protection raisonnable contre toute interférence nuisible dans une installation résidentielle.

Cet équipement génère, utilise, et peut émettre de l'énergie de fréquence radio et, s'il n'est pas installé et utilisé en accord avec les instructions, peut provoquer des interférences nuisibles pour les communications radio.

2 - Avertissement

CE PRODUIT CONTIENT UN DISQUE DUR. NE FAITES PAS TOMBER L'APPAREIL SUR LE SOL, OU NE LUI FAITES PAS SUBIR UN IMPACT VIOLENT AVEC D'AUTRES OBJETS. CE PRODUIT PORTABLE AVEC DISQUE DUR EST SENSIBLE AUX CHOCS EXCESSIFS ET AUX VIBRATIONS.

- Pour éviter tout risque d'incendie ou d'électrocution, n'exposez pas l'unité à la pluie ou à l'humidité.
- Pour éviter les chocs électriques, n'ouvrez pas le boîtier.
- Confiez l'entretien uniquement à un personnel qualifié.

Pour les clients hors des États-Unis

Si vous avez des questions à propos de ce produit, vous pouvez contacter le service technique Memup

+33 (1) 0 892 700 257
(0.337€/min)

du lundi au vendredi
de 9h-12h30 à 14h-18h

www.memup.com

Pour les clients en Europe

- Ce produit est conforme aux directives européennes suivantes : 89/336/EEC (directive CEM)
- Ce produit est conforme à EN55022/A1:2000 et EN 55024/A1:2001 pour l'utilisation dans les zones suivantes : résidentielles, commerciales et industrielles légères.

Cependant, il n'est pas garanti que des interférences ne puissent pas se produire dans une installation spécifique. Si cet équipement devait causer des interférences à la réception radio ou télévisée, ce qui peut être déterminé en éteignant puis en allumant l'équipement, l'utilisateur est encouragé à essayer de corriger les interférences à l'aide d'une ou de plusieurs des mesures suivantes :

- Réorienter ou déplacer l'antenne réceptrice.
- Augmenter la distance entre l'équipement et le récepteur.
- Connecter l'équipement à une prise sur un circuit différent de celui auquel le récepteur est connecté.
- Consulter le revendeur ou demander l'aide d'un technicien radio/TV expérimenté.

ENVIRONNEMENT

Température d'utilisation	+0 °C à +40°C
Température ambiante	-10 °C à 50 °C
Humidité en cours d'utilisation	5-95% (RH)
Altitude en cours d'utilisation	jusqu' à 20 000 pieds

PERFORMANCES

Vitesse de rotation	4200 RPM
Vitesse de transfert interne	80 Mbps (10MB/sec)
Capacité	4 GB
Interface	USB 2.0 High Speed
Alimentation	auto-alimenté par USB
Dimensions (LxWxD)	56x70x13.5 mm
Poids	48 g
Diode de contrôle d'allumage	

SYSTEME REQUIS

Windows 98, SE (avec Driver)
Windows 2000, Me, XP (sans Driver)
Mac OS 10 ou supérieur
Port USB 1.1 ou 2.0



Le Kewee Kolor offre à la fois design, performances et facilité d'installation.

CONFIGURATION

1 - Installation du Driver

Ce produit est compatible avec Windows XP, Windows 2000 et Windows ME. Il ne nécessite pas l'installation d'un pilote pour les systèmes d'exploitation ci-dessus.

Cependant, pour les utilisateurs de Windows 98 SE, veuillez installer le pilote de périphérique afin de permettre la connexion avec le PC.

Vous pouvez obtenir le pilote Windows 98 SE dans la section téléchargement du site ci-dessous.

www.memup.com

2 - Utilisation de Base

Note : Veuillez retirer le périphérique correctement en utilisant la procédure décrite. Autrement, il est possible que les données ne soient pas enregistrées correctement.

UTILISATION

1 - Installation

Ce produit contient un disque dur 1 pouce (2,54 cm) de type portable. Il est capable de stocker tout type de fichier. Ce produit est conçu avec un connecteur USB rétractable. Pour effectuer la connexion, retourner le câble verticalement avant de vous connecter au PC si nécessaire.

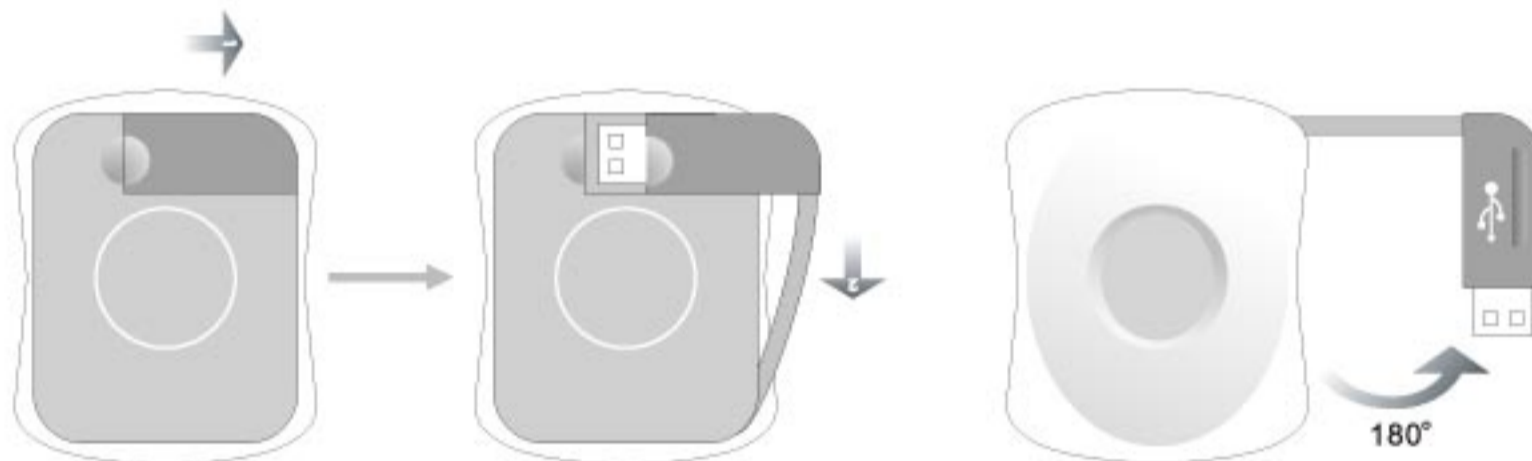

2 - Déconnexion

Sous Windows ME ou Windows 2000 :

- Cliquez sur la barre de tâche Windows 
- Cliquez sur la commande appropriée dans le menu contextuel.
- Lorsque l'ordinateur vous le demande, cliquez sur [OK]
- et déconnectez l'unité.

Sous Windows XP :

- Cliquez sur la barre de tâche Windows 
- Cliquez sur la commande appropriée dans le menu contextuel. Lorsque l'ordinateur vous le demande
- Déconnectez l'unité.

3 - Indicateur à diode

Quand le disque dur portable est en fonctionnement, la lumière de l'indicateur s'allume. Elle devient clignotante lors d'un transfert de données en cours (ne déconnectez pas le disque dur portable lorsque la lumière de l'indicateur clignote).



GESTION DES FICHIERS

Connectez le connecteur USB au port USB de votre PC.

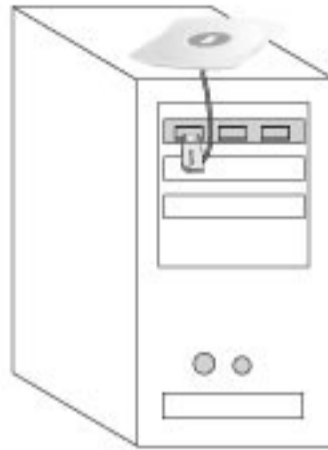

Lorsque le disque dur portable est connecté, un nouveau matériel est détecté. (Le nom du disque varie, en fonction du système de votre ordinateur.)

1 - Copier des fichiers

Vous pouvez maintenant copier en les faisant glisser les fichiers et les dossiers souhaités sur le disque dur portable, et enregistrer des données sur le disque dur portable, tout comme vous le feriez lorsque vous copiez des données sur un disque dur ou une disquette.

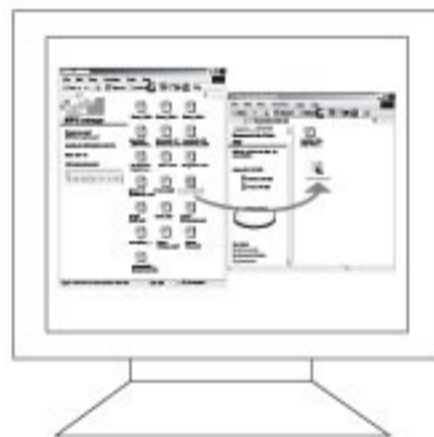
**2 - Supprimer des fichiers du disque dur portable**

- Sélectionnez les fichiers ou dossiers que vous souhaitez effacer du disque.
- Appuyez sur [Suppr] pour supprimer les fichiers ou les dossiers.
- Les fichiers ou les dossiers seront effacés de façon permanente.

Notes :

Sur l'utilisation Memup n'est pas responsable des pertes de données, révision de l'appareil ou autres dommages indirects résultant d'une mauvaise manipulation, d'une maintenance ou d'autres accidents.

Memup ne sera pas responsable de la restauration des données personnelles perdues. Pour éviter des problèmes avec ce produit, maintenez-le à l'écart du champ magnétique des haut-parleurs et des aimants.

Il est fortement recommandé que les données stockées sur le disque dur portable soient régulièrement sauvegardées en utilisant un autre support d'enregistrement.

Ne stockez pas l'unité dans des emplacements extrêmement chauds ou froids, très humides, sujets aux vibrations, exposés à la lumière directe du soleil.

Nettoyez l'unité avec un chiffon doux et sec, ou un chiffon doux légèrement humidifié avec une solution faiblement détergente. N'utilisez aucuns solvants, tels que l'alcool ou le benzène, qui pourraient abîmer la surface.