

KENWOOD

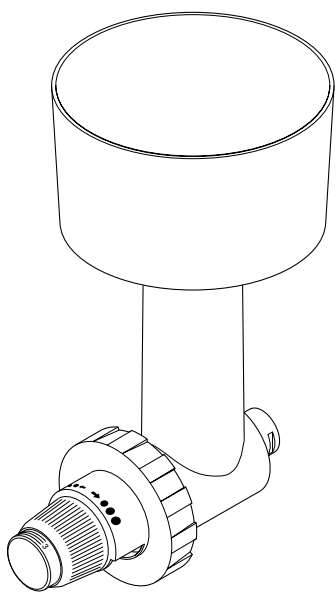

A941

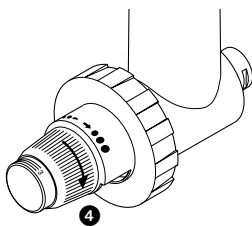
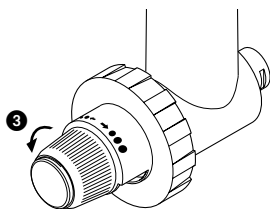
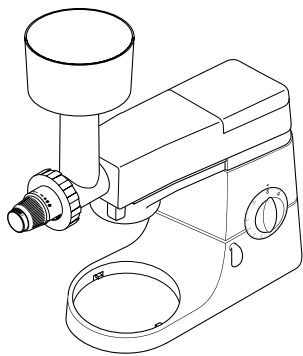
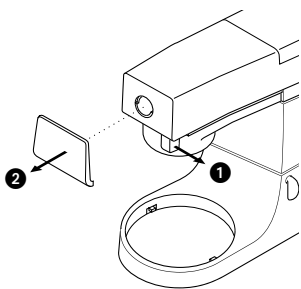
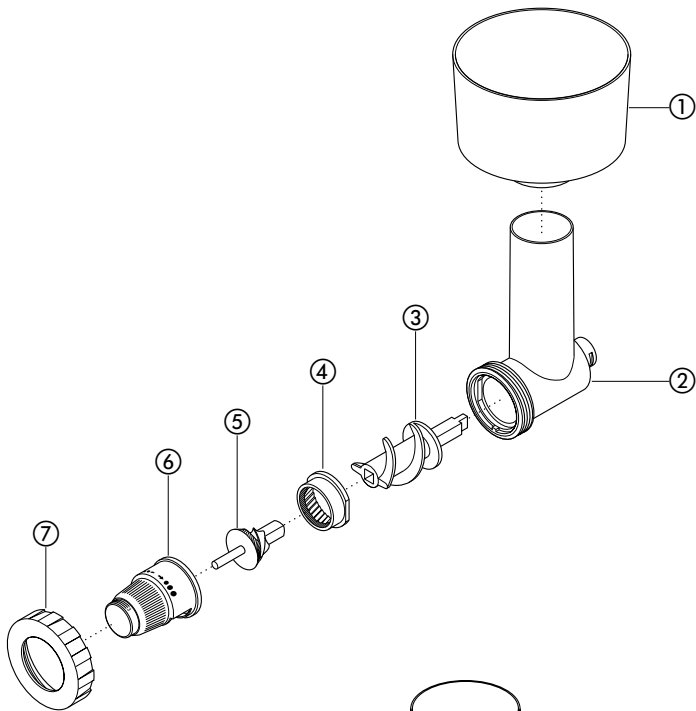

Avant de lire, veuillez déplier la première page contenant les illustrations

Utilisez votre moulin à grains afin de moudre toute une gamme de céréales dont froment, seigle, sarrasin, orge mondé, millet et riz. L'avoine peut également être moulue, mais un réglage pour moudre gros doit être sélectionné. Toutes les céréales doivent être sèches, au risque d'obstruer le moulin.

sécurité

- N'introduisez pas vos doigts ou tout autre élément dans le tube d'alimentation.
- Gardez les doigts éloignés des éléments mobiles.
- Ne fixez et ne retirez jamais le moulin à grains lorsque le mixer est en marche.
- N'assemblez et ne démontez jamais l'accessoire sur le mixer.

avant la première utilisation

- Nettoyez les pièces (reportez-vous à la section « entretien et nettoyage »)

légende

- ① réservoir
- ② corps du moulin à grains
- ③ élément à spirale
- ④ bague de mouture
- ⑤ cône de mouture
- ⑥ commande de réglage
- ⑦ écrou de la bague

assemblage

- 1 Introduisez l'élément à spirale dans le corps du moulin à grains.
- 2 Ajoutez la bague de mouture en veillant à ce qu'elle soit insérée dans son renforcement.
- 3 Fixez le cône de mouture en position.
- 4 Ajoutez la commande de réglage, en veillant à ce que la nervure s'adapte sur l'ergot de positionnement au fond du corps du moulin à grains.
- 5 Placez l'écrou de la bague en position et serrez en tournant dans le sens des aiguilles d'une montre.

- 6 Installez le réservoir.

utilisation de votre moulin à grains

L'assemblage et la mise en place du moulin à grains sur le mixer sont facilités si le réglage fin a été sélectionné sur le moulin à grains.

- 1 Tirez sur le crochet de verrouillage ① et retirez le cache de la sortie lente ②.
- 2 Retenez le crochet et introduisez le moulin à grains. Tournez-le dans les deux sens jusqu'à son verrouillage en position. Relâchez le crochet afin de verrouiller.
- 3 Remplissez le réservoir de grains, un maximum de 750 g à 1 kg peut être introduit selon la céréale.
- 4 Sélectionnez la taille de grain désirée en tournant la commande de réglage vers la gauche ③ (sens inverse des aiguilles d'une montre) pour un résultat plus fin et vers la droite ④ (sens des aiguilles d'une montre) pour moudre plus gros.

important

Ne tournez jamais la commande de réglage au-delà de la ligne "stop".

- 5 Une fois sélectionné le réglage désiré, activez la vitesse maximum du mixer en veillant à ce qu'un récipient soit bien placé sous la sortie.

entretien et nettoyage

Avant de retirer votre moulin à grains du mixer, éteignez l'appareil et débranchez-le de sa source d'alimentation. Retirez le moulin à grains de la sortie lente et démontez-le. Les éléments métalliques peuvent être nettoyés à l'aide d'une brosse rugueuse sèche et le reste lavé dans de l'eau chaude savonneuse, puis séché soigneusement.



Kenwood Limited, New Lane, Havant, Hampshire PO9 2NH, UK
www.kenwood.co.uk

89017/1