

you can*
Canon

iRPASS M3
Système de connexion
Noir et Blanc

Contrôleur de production



Fondé sur une architecture particulièrement robuste, le contrôleur iRPASS M3 est conçu pour les environnements de production les plus exigeants.

Associé aux systèmes de production haut de gamme Canon iR 8070, iR85+, iR 9070 et iR 105+, le contrôleur iRPASS M3 garantit une productivité maximale : une qualité d'impression noir et blanc exceptionnelle et une vitesse de traitement ultrarapide.

L'environnement logiciel de l'iRPASS M3 offre des possibilités d'impressions sécurisées, des outils de composition de documents, des pilotes d'impression pour différentes plates-formes et des utilitaires pour la gestion des tirages à distance.

**Une
productivité
maximale**

Points Forts

- **Contrôleur pour iR 8070, iR 85+, iR 9070 et iR 105+**
- **Puissance : Intel Celeron à 2.5 GHz, disque dur de 40 Go**
- **Adobe PostScript 3, PDF 1.5, PCL5e/XL, EPS/EPST, TIFF6.0**
- **Optimisé pour le traitement de fichiers volumineux**
- **Haute qualité d'impression : 2400 x 600 dpi**
- **Administration et pilotage de tous les accessoires à distance**
- **Compatible avec les fonctions "envoi"**

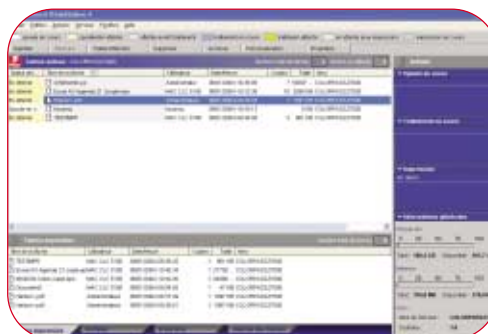

**Command WorkStation :
une administration
centralisée des travaux
et du système
d'impression.**

MATERIEL
Processeur : Intel Celeron 2.5 GHz
Mémoire : 256 MB
Disque dur : 40 GB
Contrôleur graphique ATI RAGE XL
Système d'exploitation : Linux - Plateforme Fiery
Réseau : 10/100/1000 Base-T (détection automatique)
Protocoles réseau : TCP/IP, AppleTalk, Novell (IPX/SPX), compatible Novell NDS, SMB, DHCP BOOTP, IPP (v.1.1), Auto Frame Type, Port 9100 Support, Canon MIB Support
SERVICES RESEAU
Services e-mail (Scan vers e-mail, Impression de pièce jointe par e-mail, Impression via l'e-mail Port Monitor)
Scan vers Fax Internet
Support Service Tool via réseaux
Auto configuration des protocoles (pour NetSpot Suite)
Compatible Applications MEAP
LANGAGES DE DESCRIPTION DE PAGE
Adobe PostScript niveau 3
PDF 1.5
PCL 5e/XL
EPS/EPST
TIFF 6.0
ENVIRONNEMENTS / PILOTES D'IMPRESSION
Windows 98/Me, Windows NT4.0, Windows 2000, Windows XP, Windows Server 2003, Apple Macintosh 9.2 ou inférieur, Apple Macintosh OSX et UNIX (LPR Printing)
AS400, SAP R3*
* nous consulter
OPTIONS
Hot Folder : Sauvegarde des modèles d'impression
Impose : Prévisualisation, imposition et modification de dernière minute
Data Center Package : Impression IPDS (disponible courant 2005)
UTILITAIRES
Fiery Downloader : téléchargement direct de fichiers PS, PDF, EPS, TIFF
Command WorkStation 4 : gestionnaire des impressions
Command WorkStation LE (pour Mac) : gestionnaire des impressions
Fiery Remote Scan : accès à distance aux documents scannés
Web Spooler : accès à distance au gestionnaire des impressions
Web Scan : scan à distance

FONCTIONS SPÉCIFIQUES
Division en chapitres (PostScript)
Finition fractionnée (PostScript)
Impression fractionnée (PostScript)
Impressions sur intercalaires
Réglage de la coupe du massicot
Détection automatique de la configuration
Pilotage des accessoires installés
Segmentation du document en recto et recto/verso
Création de livrets avec imposition automatique
Combinaison et prévisualisation du document
Décalage d'image recto/verso
Option paysage pour recto/verso
Rotation d'image (180 degrés)
Agrafage
Piqure à cheval
Assemblage électronique
Impression ordre inversé
Impression face dessus
Feuille de séparation
Gestion des impressions par autorisation
Intercalaire pour transparents
Impression d'essai
Brochure
Page de couverture pour brochure
GESTION DES DONNÉES
Journal des tâches
Scanbuilder
Archivage
Répartition des impressions
FreeForm (gestion des fonds de page)
Impression de maquettes
Optimise l'impression de fichiers PowerPoint
SÉCURITÉ
Contrôle des accès utilisateurs pour l'impression
Filtrage des ports
Filtrage des adresses MAC
Effacement des travaux sur le disque dur après impression
Nom de communauté réseau modifiable
Protection du journal des tâches
Impression sécurisée

you can^{*}
Canon

Canon France S.A.S.

17, Quai du Président Paul Doumer
92414 Courbevoie Cedex.

R.C.S. Nanterre N° SIRET : 738 205 269 01 395
www.canon.fr



Canon Europa NV
Conservation Partner



POWERED BY



Canon France S.A.S.



Fondateur associé

