

you can
Canon

iR3300i

l'intelligence bureautique

*Le contrôle intégral de
votre flux de tâches*



Associez la productivité de l'impression à des fonctions intelligentes de gestion du flux des tâches.

Éliminez le principal obstacle à la rentabilisation intégrale de vos activités: l'inefficacité de votre flux d'informations. Grâce à une puissante productivité d'impression, vous disposez d'une production de documents atteignant pas moins de 33 pages à la minute. Tandis que des fonctions intelligentes associées à votre flux de tâches – qui collectent, partagent, gèrent et stockent tous vos documents numériquement – accélèrent et optimisent vos communications dans toute votre organisation.

Grâce à l'iR3300i Canon prêt pour le réseau, tout cela est désormais réalité. Jouant le rôle d'un concentrateur de communication bureautique, il associe avec cohérence et simultanément les fonctions de numérisation, impression, copie et communication. Cette capacité unique révolutionne la distribution des documents, tout en réduisant les frais d'acheminement, d'archivage et de papier. Une conception privilégiant la flexibilité permet également au système de s'adapter facilement à vos applications spécifiques et de répondre à l'évolution de vos besoins professionnels.



DE BRILLANTES SOLUTIONS POUR SATISFAIRE VOS BESOINS SPÉCIFIQUES

Canon est l'un des principaux fournisseurs d'IT et, à ce titre, nous ne nous contentons pas de proposer des matériels adaptés. Nos compétences en matière de Business Intelligence nous permettent également d'offrir un large éventail de logiciels et de services, personnalisés pour répondre à tous vos besoins spécifiques, pour des applications précises notamment. En intégrant totalement vos systèmes de gestion de documents, d'impression et de réseau, Canon peut vous montrer comment parvenir à un fonctionnement plus rationnel et extrêmement rentable de vos bureaux. Vous décidez exactement ce que vous désirez et nous sommes prêts à vous fournir des solutions pratiques.

UN INVESTISSEMENT RENTABLE

En associant un système hautement polyvalent à ses solutions flexibles et supportées, Canon vous permet de rentabiliser au maximum votre investissement, tout en réduisant votre coût total de possession. Notre objectif consiste à vous fournir une solution totale, offrant des avantages immédiats en termes d'accroissement de la productivité... avec une polyvalence intégrée pour répondre à tous vos besoins futurs, au fur et à mesure du développement de vos activités. Afin de veiller à ce que votre organisation possède un avantage vraiment concurrentiel, à court comme à long terme.



L'intelligence, pour accélérer et simplifier la totalité de votre flux des tâches

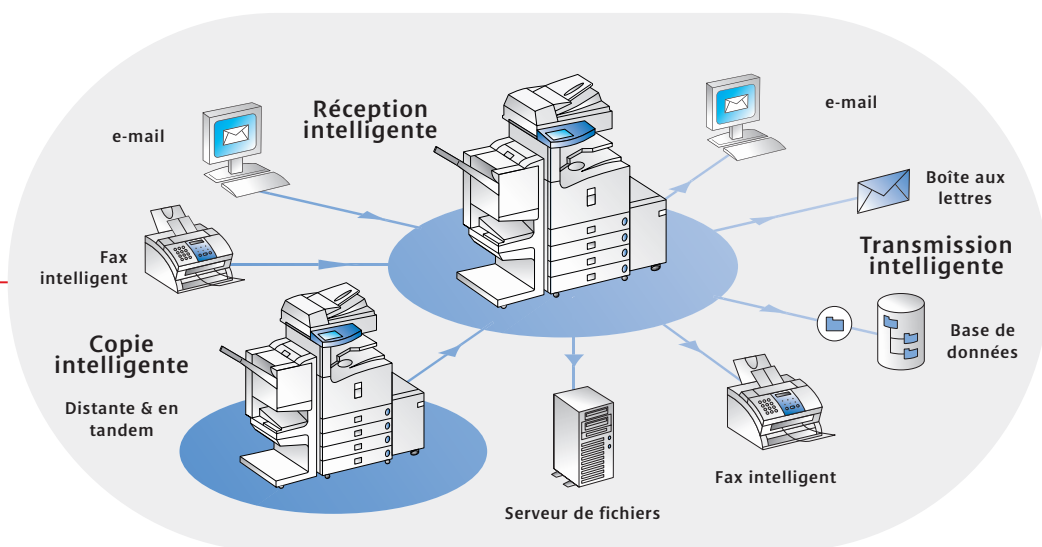

TRANSMISSION INTELLIGENTE

Il n'a jamais été plus simple de gérer le large éventail et la quantité impressionnante de documentation électronique propre à votre organisation. Les documents peuvent être numérisés directement dans votre système et envoyés à de multiples destinataires en une seule opération. Y compris les adresses e-mail, les dossiers et fichiers réseau ou hôtes, les applications de gestion de documents, les bases de données, les fax par Internet ou conventionnel. Pour gagner plus de temps encore, vous pouvez télécharger jusqu'à 1.800 adresses E-mail existantes, directement dans votre système iRi.

Quelles que soient vos exigences spécifiques, le système peut être paramétré pour diriger des informations de manière experte et intelligente. Pour que les groupes de travail soient en mesure de communiquer, contrôler, gérer et partager des documents avec une efficacité, une flexibilité et une rapidité inédites.

COPIE INTELLIGENTE

Connectez un ou plusieurs systèmes iRi à votre réseau et accélérez la production. Grâce à la copie à distance, des originaux numérisés par un système peuvent être automatiquement dirigés vers une autre machine en réseau. La copie en cascade permet à deux machines de se partager un travail, l'impression simultanée multipliant par deux la productivité. Tandis que l'équilibrage du débit sélectionne l'appareil iRi le plus rapide du réseau, afin de maximiser la productivité.

RÉCEPTION INTELLIGENTE

Le système iR3300i est également en mesure de recevoir et d'expédier toutes vos informations entrantes, afin de permettre leur saisie, leur partage et leur traitement aisé par tous les utilisateurs autorisés sur le réseau.





Un travail sans stress... de A à Z

LA PRODUCTIVITÉ POUR L'IMPRESSION ET LA COPIE

L'iR3300i Canon offre à votre entreprise une impression en réseau hautement fiable et la productivité de la copie numérique. Avec une production de pas moins de 33 pages à la minute, le système est pleinement en mesure de satisfaire toutes vos exigences. Le recto/verso sans plateau offrant le même débit renforce plus encore votre productivité globale. Sans oublier la réserve de papier haute capacité et les options de finition intégrale, pour produire des documents vraiment professionnels.

UNE FACILITÉ EXCEPTIONNELLE

Un grand écran tactile couleur garantit une utilisation facile et exempte de stress. Il est structuré intuitivement, avec un affichage clair

des messages pour simplifier le travail, même pour les opérations les plus complexes.

L'utilisation en ligne est tout aussi simple et hyper-productive, grâce à une interface pour les utilisateurs à distance. Grâce à sa fonction de navigation web intégrée, elle permet à n'importe quel PC en réseau d'accéder instantanément au système. Les utilisateurs peuvent émettre des commandes d'impression, vérifier le statut et effectuer un large éventail de fonctions, l'utilitaire carnet d'adresses facilitant les envois.

DE PUISSANTES OPTIONS DE FINITION

Les deux options de finition sophistiquée disponibles vous permettent de trier, grouper et agraffer des impressions interclassées, ou de sélectionner le piquage-encartage ou le pliage en V pour produire des brochures vraiment professionnelles. Une très pratique unité de perforation peut être ajoutée. La finition dans sa totalité est directement supportée à partir de chaque ordinateur connecté. Pour offrir des performances de niveau supérieur de A à Z.

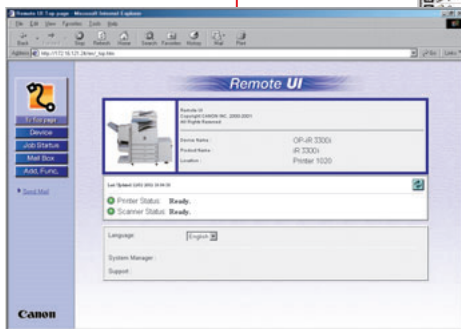
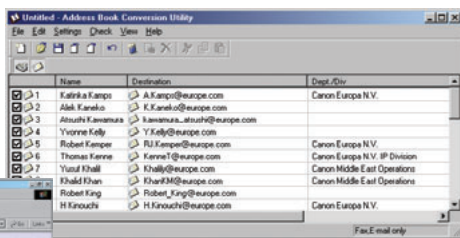

Spécifications de l'iR3300i

Spécifications de base

Type: système multifonctions numérique
(de type lecture et impression séparées)

Fonctions: impression, copie, transmission intelligente, réception intelligente

Speed: 33 ppm A4

Première copie: 5,8 secondes depuis la vitre /6,6 secondes depuis l'ADF

Préchauffage: 40 secondes au maximum,
10 secondes au maximum depuis le mode sommeil

Originaux acceptés: feuilles, livres, objets 3D jusqu'à 2 kg

Format maximum de l'original: A3

Format maximum des copies: A4

Format minimum des copies: A5R

Tirage en continu: de 1 à 999

Agrandissement/réduction: de 25 à 800% par incréments de 1%

Résolution de la copie/ de la numérisation: 600 x 600 dpi

Résolution de l'impression: 600 x 600 dpi (2.400 x 600 dpi interpolés)

Demi-teintes: 256 gradations de gris

Mémoire du serveur images: 192 MB de RAM en standard + HDD 10 GB

Nombre maximum de boîtes aux lettres supportées: 100

Prise en charge du papier: de l'A5R à l'A3 (bipasse)

Recto/verso: sans plateau automatique, ADF recto/verso

Réserve de papier: 2 cassettes: (500 feuilles), bipasse (50 feuilles)

Grammage du papier: de 64 à 80 g/m² (cassette),
de 64 à 128 g/m² (bipasse)

Alimentation: 230 V, 50/60 Hz

Consommation: 1,35 kW maximum

Dimensions (L x P x H): 565 x 678 x 749 mm (imprimante uniquement),
565 x 762 x 910,5 (avec Image Reader B1)

Poids: 75,5 kg (imprimante uniquement), 97,4 kg (avec Image Reader B1)

Interface de communication

Topologie: Ethernet™, Token Ring™ (option)

Débit: 10/100 Mbps (Ethernet)

Protocoles supportés: TCP/IP, IPX/SPX™, EtherTalk, SMB pour l'impression

Fonction de transmission intelligente

Méthodes de transmission: e-mail, gestionnaire de documents iW vers
base de données (salutations)

Serveur de fichiers (FTP, SMB, NCP)

Capacité du carnet d'adresses: 1.800 maximum

Format des fichiers: TIFF page simple et TIFF, PDF pages multiples

Formats des transmissions: de l'A5 à l'A3

Résolution de la transmission: 100 x 100 dpi, 200 x 100 dpi,
200 x 200 dpi, 300 x 300 dpi, 200 x 400 dpi, 400 x 400 dpi, 600 x 600 dpi

Fonction de copie intelligente

Copie en tandem

Copie à distance

Impression en réseau multi-PDL

Débit: 33 pages A4 à la minute

Résolution: jusqu'à 2.400 x 600 dpi

Support PDL: PCL® 5e /PCL6 /émulation Postscript® 3™

Polices PS: 136 polices modulables, PCL: 80 polices modulables,
30 polices pour codes à barres, 2 polices OCR, 9 polices mode point

Processeur: Custom Canon

Mémoire du serveur images: disque dur de 10 GB, 192 MB de RAM
(stockage jusqu'à 1.000 documents)

Système d'exploitation réseau: Novell Netware v3.2, 4.1, 4.1.1, 4.2, 5;
Windows® 95/98/NT/2000/XP; Solaris 1.x, 2.25 ou ultérieur;
système Apple 7.6 ou supérieur

Accessoires en option:

finisseuse J1 • finisseuse-piqueuse G1 • unité de perforation:

- G1/H1/J1/K1 • module de chargement cassette(s) W1 • magasin papier L1
- plateau deux sens interne A1 • lecteur de cartes C1 • carte FAX super-G3 J1
- adaptateur d'interface réseau Token Ring iN-TR2 • plateau copie F1
- accessoire enveloppes B1



you can
Canon

Canon Inc.
30-2, Shimomaruko 3-Chome, Ohta-ku,
Tokyo 146-8501, Japan
www.canon.com

Europe, Africa and Middle East
Canon Europa N.V.
P.O. Box 2262, 1180 EG Amstelveen,
the Netherlands
www.canon-europa.com

French Edition 0031W049
© Canon Europa N.V., 2002 (0802)

Canon Belgium NV/SA
Bessenveldstraat 7
1831 Diegem
Tél.: 02 / 722 04 11
Fax: 02 / 721 32 74
www.canon.be

Canon Luxembourg SA
Rue des Joncs 21
L-1818 Howald -
Luxembourg
Tél.: 48 47 96-1
Fax: 48 98 79
www.canon.lu3.

Canon (Suisse) SA
Industriestrasse 12
CH-8305 Dietlikon
Tél.: (01) 835 61 61
Fax: (01) 835 64 68
www.canon.ch



Finisseuse G1

iR3300i

Magasin papier L1

Tous les noms de produits et/ou de sociétés sont des marques
commerciales et/ou des marques déposées de leurs propriétaires
respectifs sur leurs marchés et/ou dans leurs pays.
Canon se réserve le droit de modifier les spécifications sans préavis.